

令和5年度(2023年度)

図書館年報

八尾市立図書館
令和6年(2024年)7月

目 次

はじめに	1
1 図書館のあゆみ	2
2 施設概要	5
3 機構図(令和5年4月1日現在)	7
4 予算・決算(見込)	
(1) 事業別図書館予算・決算見込	8
(2) 館別資料費当初予算内訳	9
5 サービス状況一覧表	10
6 資料	
(1) 全館資料	11
(2) 雑誌	12
(3) 新聞	12
(4) 館別全蔵書点数	12
(5) 年間受入点数及び廃棄点数	12
7 利用状況	
(1) 利用者数	13
(2) 個人貸出人数	14
(3) 個人貸出点数	15
(4) 移動図書館ステーション別利用状況	16
(5) 個人以外への貸出	17
(6) 全貸出点数	17
(7) 協定締結市利用状況	18
(8) 八尾電子図書館利用統計	19
(9) 夜間開館利用状況	20
(10) 予約状況	20
(11) 障がい者サービス	21
(12) 資料複写サービス	21
(13) 職業体験・施設見学等受入	22
(14) 図書館司書実習受入	22
(15) 図書館行事	23
(16) 研修参加	31
8 今東光資料館	
(1) 企画展示等	33
(2) 講座・講演会その他行事	33

はじめに

「八尾市教育振興基本計画」や「第2次八尾市子ども読書活動推進計画」等を踏まえて、図書館が情報拠点として、市民の学びたい意欲を充たし、心豊かに生活できるよう、また、あらゆる市民が利用しやすい施設となるよう、図書館サービスの充実や図書館運営を行います。

今年度も引き続き国や大阪府等の方針に基づき、新型コロナウイルス感染症対策を講じて事業を実施していきます。

八尾市立図書館のめざす姿（図書館の基本的運営方針）

- 1 市民が読書をしたいと感じたり、知る・学ぶ気持ちを大切にする図書館
- 2 市民の生活に役立つ情報拠点としての図書館
- 3 あらゆる市民が利用しやすい図書館
- 4 市民に開かれた図書館

令和5年度(2023年度)八尾市立図書館事業計画

- 1 市民が読書をしたいと感じたり、知る・学ぶ気持ちを大切にする図書館
市民の知的好奇心を満たし、生涯にわたる学習を支えるため、資料の収集、保存、提供を行うとともに、紙と電子によるハイブリッド化を進め、多様な学習機会及び一人ひとりが主体的に考え、生きる力を身に付ける機会を提供します。
- 2 市民の生活に役立つ情報拠点としての図書館
日常生活や地域活動の中で必要となる資料の提供や情報発信に努めるとともに、レファレンスサービスや関係各所と連携した情報提供により、市民に役立つ情報拠点としての役割を果たします。また、多様で質の高いサービスを提供していくために、専門性の高い人材の育成にも力を入れていきます。
- 3 あらゆる市民が利用しやすい図書館
あらゆる市民が気軽にサービスに利用できるよう、利用者に応じたサービス提供に努め、新たな図書館利用者の創出に取り組みます。子どもの読書活動については、「第2次八尾市子ども読書活動推進計画」を踏まえ、学校図書館や就学前施設、庁内関係部署、図書館ボランティア等と連携を図りながら取り組みを進めます。また、障がいの有無に関わらず、利用しやすい形式で図書の内容にアクセスできるよう読書バリアフリーの取り組みを進めます。
- 4 市民に開かれた図書館
市民に開かれた図書館であり続けるために、運営の効率化と市民参加の機会の充実に努めます。市民とのパートナーシップを推進し、市民とともに成長する図書館をめざします。

1.図書館のあゆみ

昭和50(1975)年	8月	公民館自動車文庫運行開始
昭和52(1977)年	3月	八尾市立図書館設置計画協議会設置
	4月	八尾市教育委員会から同協議会に八尾市の図書館設置計画について諮問
	8月	同協議会が八尾市の図書館設置計画について答申
	11月	八尾市立図書館準備室設置
	12月	図書館条例公布(施行 昭和53年1月15日)
昭和53(1978)年	1月	図書館条例施行規則公布(施行 同年1月17日)
		図書館処務規則公布(同上)
		図書館協議会運営規則公布(同上)
		八尾図書館竣工式
		八尾図書館開館(17日)、貸出開始、公民館自動車文庫を図書館に移管
		大阪市と相互利用開始
	12月	対面朗読サービスの開始
昭和54(1979)年	3月	移動図書館車購入(2台目)
	7月	移動図書館の愛称を市民から募集し「ふれあい号」と決定
昭和55(1980)年	8月	八尾市民文化双書 No.1八尾編年史<古代・中世編>刊行
昭和56(1981)年	2月	返却ポスト設置 近鉄山本駅前
	3月	移動図書館車購入(3台目)
	10月	八尾市民文化双書 No.2八尾編年史<近世編>刊行
	12月	返却ポスト設置 志紀コミュニティセンター前
昭和57(1982)年	1月	返却ポスト設置 国鉄八尾駅前
	2月	返却ポスト設置 近鉄高安駅前
	4月	学校貸出開始
	7月	簡易書庫建設
昭和58(1983)年	1月	八尾市民文化双書 No.3八尾編年史<近代編>刊行
	2月	東大阪市・八尾市・柏原市3市「図書館に関する基本協定」を締結
	4月	同協定発効、3市図書館相互利用開始
	7月	移動図書館新着図書案内「ふれあい号」発行
昭和59(1984)年	3月	沢井文書目録作成
	9月	返却ポスト設置 近鉄恩智駅前
昭和61(1986)年	1月	志紀分室開室
	3月	八尾市民文化双書No.4「市民のための八尾の歴史」刊行
昭和63(1988)年	4月	館内禁煙を実施
	10月	開館10周年「八尾市立図書館10年の歩み」発行
	11月	返却ポスト設置 南木ノ本サティ前
平成元(1989)年	5月	日曜日全日開館を実施
平成2(1990)年	1月	J-BISCの使用開始

平成3(1991)年	10月	貸出冊数制限緩和(個人10冊、団体200冊)
平成5(1993)年	1月	新移動図書館車巡回開始(4台目)
	11月	山本・志紀に本館と同規模の地域図書館建設決定
平成6(1994)年	4月	新書庫・車庫棟完成、移転
	5月	山本、志紀両図書館の建設開始
平成8(1996)年	2月	新図書館コンピューターシステムの導入(ネットワーク型)
	4月	東大阪・八尾・柏原3市図書館連絡交流会結成
	6月	山本図書館開館(20日)
	8月	志紀分室廃止、11年間で85万冊貸出 (志紀図書館開館までの間、移動図書館が巡回)
平成9(1997)年	11月	志紀図書館開館(27日)
	3月	市立図書館障がい者サービス実施要綱制定
平成10(1998)年	11月	八尾市(図書館)ホームページ開設、インターネットの利用を開始
	3月	平成9年度貸出冊数150万冊突破、市民1人あたり5.5冊を達成
平成13(2001)年	9月	返却ポスト設置 JR志紀駅前
	3月	インターネットによる蔵書検索開始
平成14(2002)年	6月	第1回図書館やお市民フォーラム
	3月	大阪府Web-OPAC横断検索対象サイトとなる
平成16(2004)年	9月	第1回図書館サービス計画検討委員会
	1月	「八尾市図書館サービス計画」策定
平成17(2005)年	2月	「八尾市子ども読書活動推進計画」策定
	4月	「平成16年度子ども読書活動優秀実践図書館」として、文部科学大臣賞を受賞
	9月	平成17年9～10月の2ヶ月間、開館時間の試験的延長 大阪経済法科大学と相互協力に関する基本協定締結
平成18(2006)年	5月	開館時間延長 八尾図書館毎水曜、山本図書館毎木曜、志紀図書館毎金曜 午後7時まで(祝日は休館)
	6月	返却ポスト設置 地下鉄「八尾南」駅、JR「久宝寺」駅
	7月	宅配サービス開始
平成19(2007)年	1月	新移動図書館車巡回開始(5台目)
平成20(2008)年	2月	ホームページリニューアル(図書館システム更新)
	3月	インターネット予約開始
	5月	夜間開館拡大 全館毎水曜日・木曜日・金曜日、午後7時まで
平成23(2011)年	3月	「八尾市第2次図書館サービス計画」策定
平成24(2012)年	7月	南河内6市(河内長野市、富田林市、松原市、羽曳野市、藤井寺市、 大阪狭山市)との相互利用開始
平成26(2014)年	4月	八尾図書館移転、今東光資料館開館(30日)
		祝日全日開館 夜間開館拡大 全館毎水曜日・木曜日・金曜日、土曜日 午後7時まで
平成27(2015)年	5月	国立国会図書館デジタル化資料送信サービス開始

平成27(2015)年	8月	龍華図書館開館(2日)
平成28(2016)年	4月	「平成28年度子ども読書活動優秀実践図書館」として、文部科学大臣賞を受賞
平成29(2017)年	8月	八尾図書館移転後来館者100万人突破
平成31(2019)年	4月	龍華図書館来館者100万人達成
令和元(2019)年	11月	八尾電子図書館開始(令和5年3月31日までは指定管理者自主事業)
令和2(2020)年	3月	新型コロナウイルス感染症拡大防止のため臨時休館(3月3日～3月31日)
	4月	新型コロナウイルス感染症拡大防止のため臨時休館(4月1日～5月20日)
	5月	八尾図書館がサピエ図書館の会員になる
	8月	図書除菌機設置(八尾・山本・志紀)
令和3(2021)年	3月	「八尾市図書館サービス計画」を継承させた「八尾市教育振興基本計画」策定 「第2次八尾市子ども読書活動推進計画」策定 図書館情報システム更新に伴う休館(3月22日～3月31日)
	4月	新型コロナウイルス感染症拡大防止のため臨時休館(4月25日～6月20日)
	6月	予約本のみ貸出再開(6月1日～6月20日) 志紀図書館空調設備改修のため臨時休館(予約本のみ貸出)(6月28日～7月31日)
	10月	スマート貸出サービス開始(スマートフォンを「借出カード」として利用)
令和4(2022)年		
令和5(2023)年	2月	新規利用者登録の電子申請開始
	11月	市立小中学校での八尾電子図書館サービスを開始
令和6(2024)年	2月	「借出登録の有効期限更新」と「インターネットサービスの利用に必要なパスワードの発行(新規・再発行)」の電子申請開始

2.施設概要

名称	所在地	開設年月	併設施設 (図書館専有面積)
八尾図書館	本町二丁目2番8号 	昭和53年1月 平成26年4月(移転)	今東光資料館 青少年センター (3,516㎡)
山本図書館	山本町一丁目8番11号 	平成8年6月	山本出張所 山本コミュニティセンター (1,288㎡)
志紀図書館	志紀町西一丁目3番地 府営住宅11号棟1階 	平成8年11月	志紀府営住宅 (1,431㎡)
龍華図書館	南太子堂二丁目1番45号 	平成27年8月	龍華出張所 龍華コミュニティセンター (1,382㎡)



<移動図書館 ふれあい号>

- ・昭和50年8月 運行開始
- ・現行の移動図書館車は、平成19年1月に運行開始
- ・約3,000冊を積載
- ・市内22ステーションを巡回

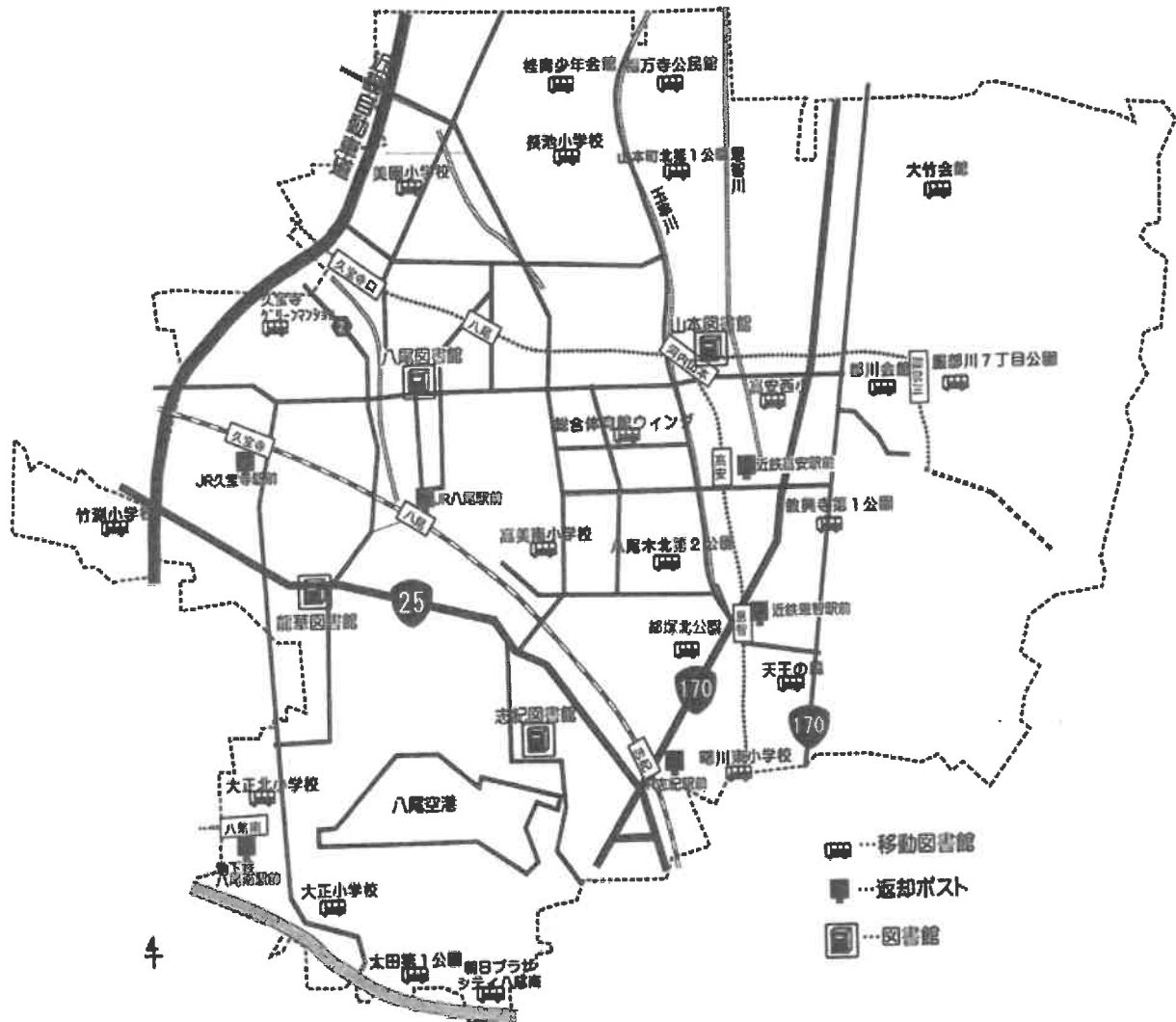

市内返却ポスト

OsakaMetro(地下鉄)八尾南駅前	JR八尾駅前
近鉄高安駅前	JR久宝寺駅前
近鉄恩智駅前	JR志紀駅前

移動図書館 巡回ステーション

桂青少年会館	竹淵小学校
福万寺公民館	高美南小学校
美園小学校	八尾木北第2公園
長池小学校	教興寺第1公園
山本町北第1公園	都塚北公園
大竹会館	天王の森
久宝寺グリーンマンション	曙川東小学校
高安西小学校	大正北小学校
郡川会館前	大正小学校
服部川七丁目公園	太田第1公園
総合体育館 ウイング	朝日プラザシティ八尾南

3.機構図（令和5年4月1日現在）

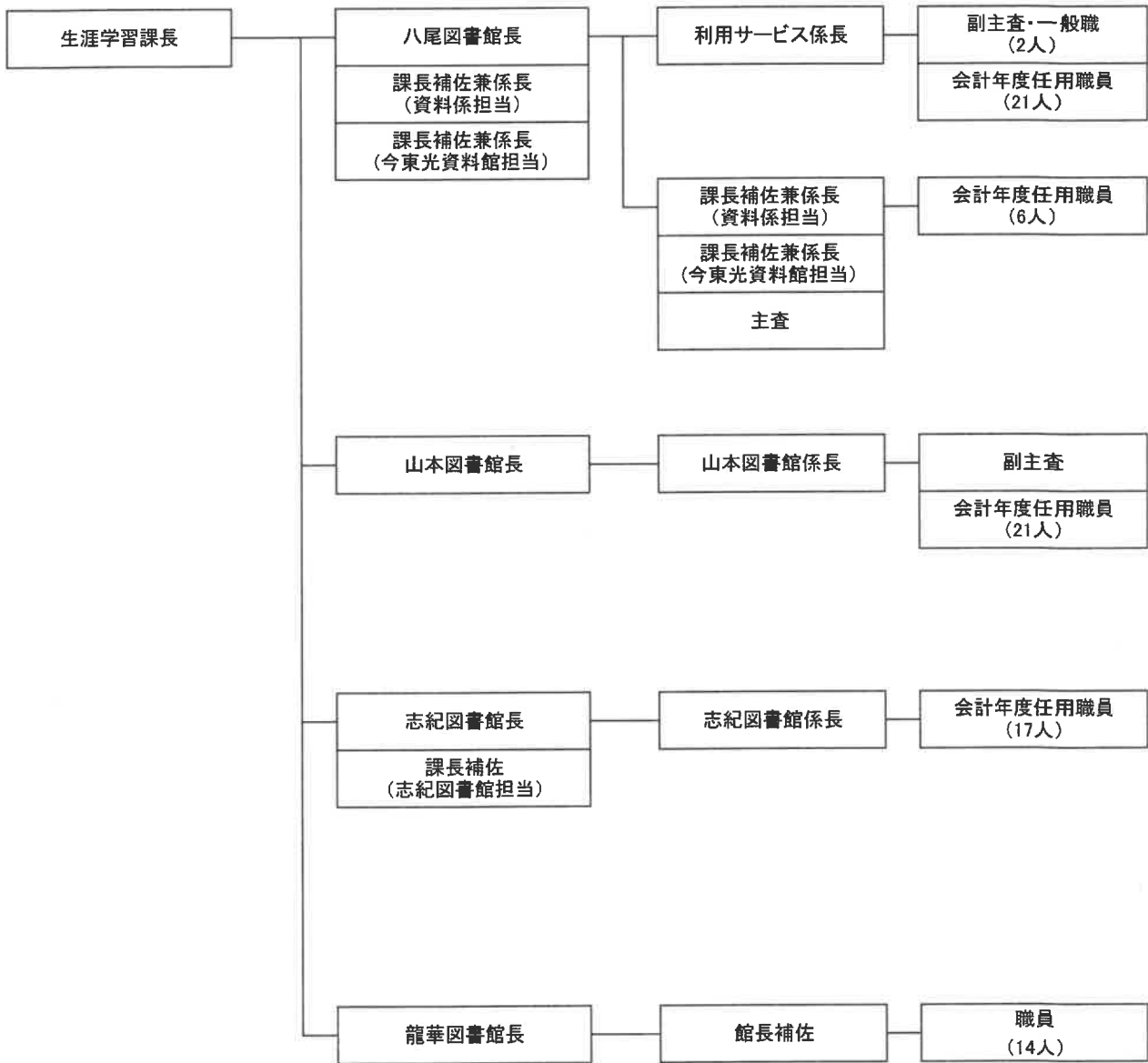

※龍華図書館は指定管理者制度を導入

4. 予算・決算(見込)

(1) 事業別図書館予算・決算見込

(単位:円)

図書館費	令和5年度 当初予算額 ①	令和5年度 決算見込額	令和6年度 当初予算額 ②	令和6年度 予算増減額 ②-①
図書館協議会委員報酬	192,000	112,000	192,000	0
会計年度任用職員人件費	203,895,000	200,473,471	208,855,000	4,960,000
図書館資料充実基金積立金	18,039,000	13,139,044	14,250,000	△ 3,789,000
八尾図書館管理運営経費	17,273,000	16,926,181	19,415,000	2,142,000
山本図書館管理運営経費	9,579,000	9,641,404	11,174,000	1,595,000
志紀図書館管理運営経費	9,067,000	9,061,818	10,554,000	1,487,000
龍華図書館管理運営経費	92,016,000	91,281,542	93,461,000	1,445,000
事務経費(八尾)	62,600,000	60,419,176	63,247,000	647,000
事務経費(山本)	914,000	859,238	1,084,000	170,000
事務経費(志紀)	11,173,000	10,571,967	11,718,000	545,000
今東光資料館管理運営経費	1,260,000	1,225,915	1,873,000	613,000
図書館改修事業費	19,154,000	10,888,900	2,521,000	△ 16,633,000
移動図書館車更新事業費	0	0	25,391,000	25,391,000
合計	445,162,000	424,600,656	463,735,000	18,573,000

(2) 館別資料費当初予算内訳

(単位:円)

	一般図書	児童図書	充実基金分	団体貸出	紙芝居	家庭文庫	図書分計	逐次刊行物	新聞	AV資料	その他	合計
八尾 図書館	R6年度	6,630,000	1,300,000	3,545,000	372,000	18,000	90,000	746,000	416,000	572,000	0	13,689,000
	R5年度	5,518,000	1,130,000	3,329,000	323,000	16,000	78,000	574,000	372,000	440,000	0	11,780,000
	増減額	1,112,000	170,000	216,000	49,000	2,000	12,000	172,000	44,000	132,000	0	1,909,000
移動 図書館	R6年度	694,000	168,000	530,000	-	12,000	-	73,000	-	-	0	1,477,000
	R5年度	566,000	146,000	498,000	-	10,000	-	56,000	-	-	0	1,276,000
	増減額	128,000	22,000	32,000	-	2,000	-	17,000	-	-	0	201,000
山本 図書館	R6年度	4,632,000	1,356,000	2,912,000	357,000	23,000	-	855,000	445,000	559,000	0	11,139,000
	R5年度	3,826,000	1,179,000	2,734,000	310,000	20,000	-	657,000	388,000	430,000	0	9,544,000
	増減額	806,000	177,000	178,000	47,000	3,000	-	198,000	57,000	129,000	0	1,595,000
志紀 図書館	R6年度	4,215,000	1,366,000	2,815,000	396,000	21,000	-	727,000	420,000	559,000	0	10,519,000
	R5年度	3,479,000	1,187,000	2,634,000	344,000	18,000	-	559,000	381,000	430,000	0	9,032,000
	増減額	736,000	179,000	181,000	52,000	3,000	-	168,000	39,000	129,000	0	1,487,000
龍華 図書館	R6年度	4,092,000	1,374,000	2,700,000	306,000	20,000	-	832,000	376,000	457,000	0	10,157,000
	R5年度	3,371,000	1,194,000	2,535,000	266,000	17,000	-	640,000	337,000	352,000	0	8,712,000
	増減額	721,000	180,000	165,000	40,000	3,000	-	192,000	39,000	105,000	0	1,445,000
合計	R6年度	20,263,000	5,564,000	12,502,000	1,431,000	94,000	90,000	3,233,000	1,657,000	2,147,000	0	46,981,000
	R5年度	16,760,000	4,836,000	11,730,000	1,243,000	81,000	78,000	2,486,000	1,478,000	1,652,000	0	40,344,000
	増減額	3,503,000	728,000	772,000	188,000	13,000	12,000	747,000	179,000	495,000	0	6,637,000

5.サービス状況一覧表

	令和5年度	令和4年度	令和3年度	令和2年度	令和元年度
1 人 口	260,074人	261,197人	262,875人	264,867人	265,908人
2 職 員 数(※1)	78人	80人	81人	79人	58人
3 開館日数	346日	346日	291日	295日	319日
4 来館者数	746,136人	731,266人	558,757人	546,198人	827,859人
5 登録者数(※2)	65,680人	69,352人	72,746人	73,764人	76,264人
6 実利用者数	32,557人	33,085人	31,245人	31,170人	39,927人
7 蔵書点数(※4)	778,988点	761,974点	739,369点	724,563点	741,383点
8 受入点数(※3)	29,562点	31,606点	32,024点	30,544点	33,976点
9 個人貸出点数(※4)	1,593,909点	1,647,804点	1,454,034点	1,435,999点	1,735,678点
10 貸出密度(市民1人当たりの貸出点数) 【算出式】 個人貸出点数/人口	6.13点	6.31点	5.53点	5.42点	6.53点
11 実質貸出密度(実利用者1人当たりの貸出点数) 【算出式】 個人貸出点数/実利用者数	48.96点	49.81点	46.54点	46.07点	43.47点
12 蔵書回転率 【算出式】 個人貸出点数/蔵書点数	2.05回	2.16回	1.97回	1.98回	2.34回
13 実質登録率 【算出式】 実利用者数/人口×100	12.52%	12.67%	11.89%	11.77%	15.02%
14 市民1人当たりの資料購入費 【算出式】 資料購入費/人口	155.59円	154.65円	152.70円	159.44円	158.82点
15 市民1人当たりの蔵書点数 【算出式】 蔵書点数/人口	3.00点	2.92点	2.81点	2.74点	2.79点
16 市民1000人当たりの資料購入点数 【算出式】 資料購入点数/人口×1000	87.47点	97.05点	94.19点	95.46点	97.48点
17 1日当たりの貸出点数 【算出式】 個人貸出点数/開館日数	4,607点	4,762点	4,997点	4,868点	5,441点

※1 令和2年度から会計年度任用職員制度となり、従来の臨時的任用職員を数に含む。指定管理者運営館は含まない。

※2 5年間に1回でも図書館資料の借出を行ったもの

※3 資料の購入に寄贈を加えた点数

※4 電子資料は含まない

6.資料

(1)全館資料

分類	一般書		児童書		計	
	蔵書点数	比率	蔵書点数	比率	蔵書点数	比率
総記	10,917	2.4%	2,927	1.0%	13,844	1.9%
哲学	18,097	3.9%	3,061	1.1%	21,158	2.9%
歴史・地理	46,537	10.1%	12,110	4.3%	58,647	7.9%
社会科学	59,152	12.9%	11,594	4.1%	70,746	9.6%
自然科学	26,677	5.8%	19,495	6.9%	46,172	6.2%
工学	38,157	8.3%	9,886	3.5%	48,043	6.5%
産業	11,948	2.6%	4,348	1.6%	16,296	2.2%
芸術	37,874	8.2%	24,525	8.7%	62,399	8.4%
語学	7,770	1.7%	3,404	1.2%	11,174	1.5%
文学	77,000	16.7%	5,451	2.0%	82,451	11.1%
絵本			98,217	35.0%	98,217	13.2%
日本小説	123,332	26.8%	51,187	18.2%	174,519	23.5%
紙芝居			4,789	1.7%	4,789	0.6%
外国小説			24,968	8.9%	24,968	3.4%
その他	2,765	0.6%	5,159	1.8%	7,924	1.1%
計	460,226 (448,088)	100.0%	281,121 (275,881)	100.0%	741,347 (723,969)	100.0%

※ ()内は、前年度数値、以下同じ

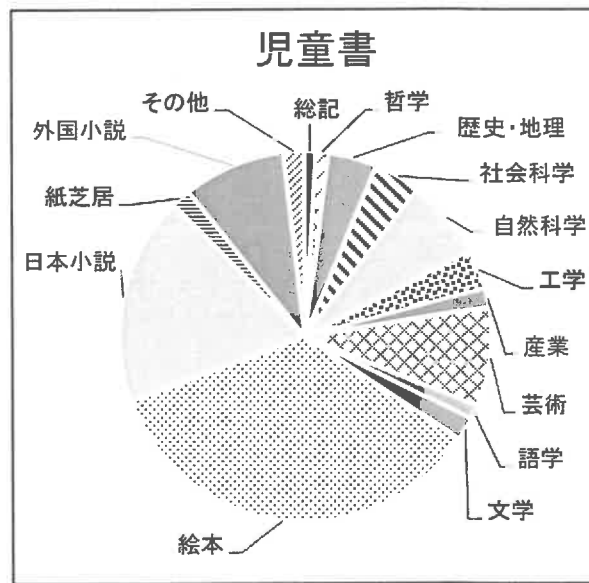
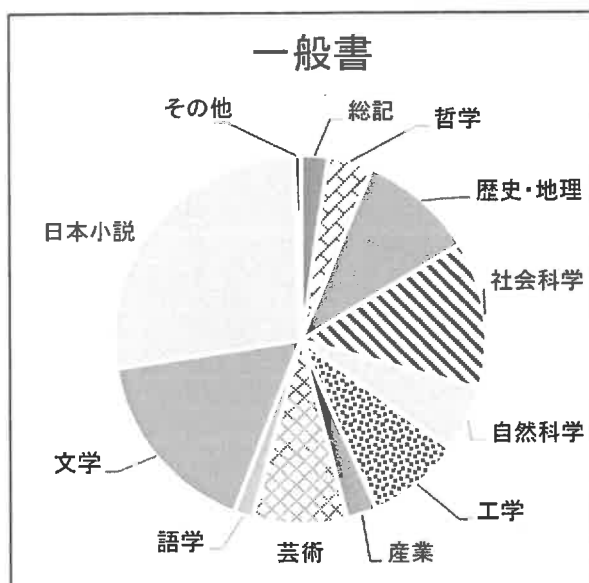

(2) 雑誌 (単位：種)

刊行物	一般誌	児童誌
週刊	8	0
隔週	2	0
月2回	4	0
月刊	107	4
隔月刊	14	2
季刊	26	2
その他	1	0
計	162	8

(3) 新聞 (単位：紙)

新聞紙	種類
一般紙	5
地方紙	3
専門紙	2
スポーツ紙	4
児童紙	2
外国語新聞	2
官公庁発行紙	1
機関紙・その他	2
計	21

(4) 館別全蔵書点数

		八尾図書館	移動図書館	山本図書館	志紀図書館	龍華図書館	全 館	
一般書		171,520	5,207	129,810	85,862	67,827	460,226	(448,088)
児童書		116,139	12,891	56,463	59,132	36,496	281,121	(275,881)
雑誌		1,719	274	1,845	1,325	1,018	6,181	(6,861)
その他の資料	DVD	1,728		1,141	1,311	2,299	6,479	(6,529)
	C D	4,238		9,085	6,260	3,368	22,951	(22,628)
	ビデオ	0		123	71	0	194	(194)
	L D	0		63	97	0	160	(160)
	小計	5,966	0	10,412	7,739	5,667	29,784	(29,511)
	新聞製本	294		0	0	0	294	(288)
	映画フィルム	4		0	0	0	4	(4)
	マイクロフィルム	0		320	0	0	320	(320)
	地図	61		34	57	0	152	(152)
	録音図書	640		0	0	0	640	(640)
	デージー	97		32	32	32	193	(157)
	逐次刊行物	73		0	0	0	73	(72)
	小計	1,169	0	386	89	32	1,676	(1,633)
その他計	7,135	0	10,798	7,828	5,699	31,460	(31,144)	
合 計		296,513 (288,832)	18,372 (18,607)	198,916 (196,012)	154,147 (152,117)	111,040 (106,406)	778,988	(761,974)

(5) 年間受入点数及び廃棄点数

受入		除籍		
購入		寄贈等	汚破損除籍	その他除籍
単純購入	リクエスト購入	6,814	3,797	8,751
21,005	1,743			
購入計				
22,748				
受入計		除籍計		
29,562		12,548		

7.利用状況

(1)利用者数

ア.地区別新規登録者数

地区別	八尾図書館	移動図書館	山本図書館	志紀図書館	龍華図書館	WEB	計	比率
1 八尾	811	39	78	12	20	20	980	21.3%
2 山本	151	9	550	9	7	9	735	16.0%
3 龍華	171	2	2	8	387	14	584	12.7%
4 亀井・竹淵	11	0	1	2	115	0	129	2.8%
5 久宝寺	117	4	0	0	26	0	147	3.2%
6 西郡	20	10	7	0	0	0	37	0.8%
7 大正	31	55	1	48	149	3	287	6.2%
8 南高安	55	13	47	48	4	3	170	3.7%
9 高安	37	3	29	0	1	4	74	1.6%
10 曙川	78	19	64	182	29	3	375	8.1%
11 志紀	14	0	0	223	30	2	269	5.8%
市内計	1,496	154	779	532	768	58	3,787	82.2%
12 府内	360	2	46	89	294	4	795	17.3%
13 府外	14	0	4	1	1	1	21	0.5%
計	1,870 (1,871)	156 (168)	829 (856)	622 (649)	1,063 (1,211)	63 (15)	4,603 (4,770)	100.0%
比率	40.6%	3.4%	18.0%	13.5%	23.1%	1.4%		

イ.館別新規登録者数

	高校生以上	小学生以下	中学生	計	比率
八尾図書館	1,361	463	46	1,870	40.6%
移動図書館	17	138	1	156	3.4%
山本図書館	437	376	16	829	18.0%
志紀図書館	319	289	14	622	13.5%
龍華図書館	670	366	27	1,063	23.1%
WEB	63	0	0	63	1.4%
計	2,867 (2,820)	1,632 (1,833)	104 (117)	4,603 (4,770)	100%
比率	62.3%	35.5%	2.2%	100%	

ウ.住所別年齢区分別実利用者数

	高校生以上	小学生以下	中学生	計	比率
八尾市内	21,873	6,830	946	29,649	91.1%
府内	2,380	318	101	2,799	8.6%
府外	109	0	0	109	0.3%
計	24,362 (24,582)	7,148 (7,384)	1,047 (1,119)	32,557 (33,085)	100%
比率	74.8%	22.0%	3.2%	100%	

(2)個人貸出人数

ア.館別貸出人数

	開館日数 (巡回数)	貸出人数		比率
八尾図書館	297	174,902	(177,595)	37.4%
移動図書館	(480)	6,945	(6,973)	1.5%
山本図書館	296	122,388	(127,486)	26.2%
志紀図書館	297	73,678	(75,517)	15.8%
龍華図書館	294	89,336	(91,515)	19.1%
合計		467,249 (479,086)		100%
比率				

イ.地区別貸出人数

地区別	八尾図書館	移動図書館	山本図書館	志紀図書館	龍華図書館	計	比率
1 八尾	83,535	1,510	10,722	1,948	2,925	100,640	21.5%
2 山本	16,522	675	78,996	1,923	996	99,112	21.2%
3 龍華	22,870	131	1,188	2,084	42,410	68,683	14.7%
4 亀井・竹濑	1,240	63	36	152	6,496	7,987	1.7%
5 久宝寺	12,739	297	138	220	2,729	16,123	3.5%
6 西郡	978	169	1,182	25	127	2,481	0.5%
7 大正	3,649	1,434	77	8,129	13,206	26,495	5.7%
8 南高安	4,340	501	9,283	5,733	789	20,646	4.4%
9 高安	1,291	610	6,141	329	61	8,432	1.8%
10 曙川	9,458	1,400	10,837	21,094	2,131	44,920	9.6%
11 志紀	3,321	4	227	24,603	3,229	31,384	6.7%
市内計	159,943	6,794	118,827	66,240	75,099	426,903	91.4%
12 府内	13,621	149	3,148	7,036	13,954	37,908	8.1%
13 府外	1,338	2	413	402	283	2,438	0.5%
計	174,902 (177,595)	6,945 (6,973)	122,388 (127,486)	73,678 (75,517)	89,336 (91,515)	467,249 (479,086)	
比率	37.4%	1.5%	26.2%	15.8%	19.1%		100%

ウ.年齢別貸出人数

	幼児	小学	中学	～18	～22	～29	～39	～49	～59	～69	70～	計
八尾図書館	7,839	15,236	2,013	1,378	2,257	4,320	14,377	26,376	32,840	27,850	40,416	174,902
移動図書館	725	2,337	77	19	27	44	431	541	380	501	1,863	6,945
山本図書館	6,250	11,232	1,415	812	1,099	2,157	8,808	13,814	16,100	19,813	40,888	122,388
志紀図書館	5,952	8,788	1,229	347	755	1,326	5,280	9,095	10,382	10,983	19,541	73,678
龍華図書館	6,107	11,445	1,713	889	1,169	2,010	7,896	14,113	12,327	11,750	19,917	89,336
全館	26,873	49,038	6,447	3,445	5,307	9,857	36,792	63,939	72,029	70,897	122,625	467,249
比率	5.8%	10.5%	1.4%	0.7%	1.1%	2.1%	7.9%	13.7%	15.4%	15.2%	26.2%	100.0%

(3)個人貸出点数

ア.館別貸出点数

	開館日数 (巡回数)	貸出点数(点)							計	比率
		一般書	児童書	雑誌	ビデオ	DVD	C D			
八尾図書館	297	300,481	206,269	17,210		10,041	16,317	550,318 (563,801)	34.5%	
移動図書館	(480)	12,765	20,490	2,296				35,551 (35,367)	2.3%	
山本図書館	296	203,358	149,972	15,946		7,901	13,350	390,527 (410,315)	24.5%	
志紀図書館	297	123,941	128,233	10,031		6,583	10,620	279,408 (289,005)	17.5%	
龍華図書館	294	148,735	159,715	11,697		8,939	9,019	338,105 (349,316)	21.2%	
合計		789,280 (812,130)	664,679 (681,412)	57,180 (60,011)	- (1)	33,464 (37,989)	49,306 (56,261)	1,593,909 (1,647,804)		
比率		49.5%	41.7%	3.6%	-	2.1%	3.1%		100.0%	

イ.地区別貸出点数

	八尾図書館	移動図書館	山本図書館	志紀図書館	龍華図書館	計	比率
1 八尾	278,594	7,070	33,360	6,419	10,368	335,811	21.1%
2 山本	45,415	3,743	254,025	8,334	3,608	315,125	19.8%
3 龍華	69,923	615	2,066	7,420	157,199	237,223	14.9%
4 亀井・竹淵	3,318	333	99	566	26,303	30,619	1.9%
5 久宝寺	44,037	1,314	348	953	11,449	58,101	3.6%
6 西郡	3,587	663	3,603	78	292	8,223	0.5%
7 大正	10,684	6,865	217	34,654	48,932	101,352	6.4%
8 南高安	13,657	2,665	30,656	23,504	3,339	73,821	4.6%
9 高安	3,603	3,662	18,307	761	275	26,608	1.7%
10 曙川	28,190	7,739	37,819	83,106	8,729	165,583	10.4%
11 志紀	7,638	8	597	85,891	11,828	105,962	6.6%
市内計	508,646	34,677	381,097	251,686	282,322	1,458,428	91.5%
12 府内	38,782	868	8,229	26,855	54,879	129,613	8.1%
13 府外	2,890	6	1,201	867	904	5,868	0.4%
計	550,318 (563,801)	35,551 (35,367)	390,527 (410,315)	279,408 (289,005)	338,105 (349,316)	1,593,909 (1,647,804)	
比率	34.5%	2.3%	24.5%	17.5%	21.2%		100%

(4) 移動図書館ステーション別利用状況

		開館日数 (巡回数)		貸出人数		貸出点数						
		一般書	児童書	雑誌	計	比率						
移動図書館	水	久宝寺グリーンマンション	22	(22)	301	(412)	893	296	141	1,330	(1714)	3.7%
		竹淵小学校	22	(22)	86	(94)	336	84	4	424	(455)	1.2%
	水	朝日プラザシティ八尾南	22	(23)	281	(340)	896	252	128	1,276	(1532)	3.6%
		太田第1公園	22	(23)	194	(206)	431	500	137	1,068	(996)	3.0%
		大正小学校	22	(22)	316	(350)	449	907	118	1,474	(1768)	4.1%
	木	福万寺公民館前	22	(21)	244	(273)	744	353	164	1,261	(1295)	3.6%
		桂青少年会館	22	(21)	209	(247)	334	545	24	903	(1082)	2.5%
		長池小学校	22	(20)	969	(902)	630	3,433	67	4,130	(4262)	11.6%
	木	総合体育館ウイング	22	(21)	190	(310)	452	226	176	854	(1384)	2.4%
		都塚北公園	22	(2)	650	(74)	252	3,484	48	3,784	(382)	10.6%
		大正北小学校	22	(21)	673	(736)	733	2,395	107	3,235	(3947)	9.1%
	金	教興寺第1公園	20	(23)	120	(113)	352	206	103	661	(600)	1.9%
天王の森		20	(23)	343	(438)	942	901	101	1,944	(2297)	5.5%	
八尾木北第2公園		20	(23)	514	(712)	1,057	1,492	86	2,635	(3827)	7.4%	
金	大竹会館	20	(22)	96	(105)	352	5	168	525	(497)	1.5%	
	高美南小学校	21	(22)	549	(482)	520	2,192	25	2,737	(2368)	7.7%	
土	曙川東小学校	22	(21)	160	(134)	380	558	44	982	(769)	2.8%	
	郡川会館前	23	(22)	314	(303)	983	465	152	1,600	(1468)	4.5%	
	服部川7丁目公園	23	(22)	265	(265)	924	911	56	1,891	(1956)	5.3%	
土	高安西小学校	23	(22)	110	(117)	394	99	182	675	(616)	1.9%	
	山本町北第1公園	23	(22)	286	(292)	575	909	254	1,738	(1741)	4.9%	
	美園小学校	23	(22)	75	(68)	136	277	11	424	(411)	1.2%	
計		480	(462)	6,945	(6,973)	12,765	20,490	2,296	35,551	(35,367)		
比率						35.9%	57.6%	6.5%			100%	

※1 都塚北公園は令和5年3月から巡回開始

※2 上記のほかに、団体貸出点数26,749点あり

(5)個人以外への貸出

ア.家庭・地域文庫貸出

文庫名	貸出点数
あゆみ文庫	426
白鳥文庫	2,683
計 (2文庫)	3,109 (3,070)

イ.団体貸出

団体種類	団体数	貸出点数
市民団体	26	4,200
庁内部局	5	283
放課後児童室	69	71,042
保育所(園)・認定こども園	21	6,309
小学校	34	2,258
中学校	4	346
高等学校	2	115
民間施設	23	5,252
計	184 (165)	89,805 (85,314)

ウ.学校貸出

校種	校数	貸出点数
保育所(園)・認定こども園	1	500
小学校	24	12,322
中学校	1	60
計	26 (26)	12,882 (11,324)

エ.相互貸出・借入

図書館名	貸出点数	借入点数
大阪府立	63	1,049
府内公立図書館	2,248	1,973
他府県公立図書館	20	19
国立国会図書館	0	12
大学・その他	0	130
計	2,331 (2,369)	3,183 (2,916)

(6)全貸出点数

内 訳	貸出点数		構成比率
個人への貸出			
八尾図書館	550,318	(563,801)	32.3%
移動図書館	35,551	(35,367)	2.1%
山本図書館	390,527	(410,315)	22.9%
志紀図書館	279,408	(289,005)	16.4%
龍華図書館	338,105	(349,316)	19.9%
団体への貸出			
家庭地域文庫	3,109	(3,070)	0.2%
団体貸出	89,805	(85,314)	5.3%
学校貸出	12,882	(12,922)	0.8%
相互貸出	2,331	(2,369)	0.1%
計	1,702,036	(1,751,479)	100.0%

(7)協定締結市利用状況

ア.八尾市民の協定締結市の市立図書館利用状況 (単位:人)

市	大阪市	東大阪市	柏原市	合計
利用者数	1,275	417	209	1,901
新規登録者数	232	79	57	368
延べ貸出人数	10,164	6,735	3,425	20,324

市	富田林市	河内長野市	松原市	羽曳野市	藤井寺市	大阪狭山市	合計
利用者数	31	4	44	18	58	1	156
新規登録者数	2	2	30	8	19	1	62
延べ貸出人数	89	25	458	291	428	1	1,292

イ.協定締結市の市民の八尾市立図書館利用状況 (単位:人)

市	大阪市	東大阪市	柏原市	合計
利用者数	1,376	621	608	2,605
新規登録者数	385	229	116	730
延べ貸出人数	18,737	9,047	7,224	35,008

市	富田林市	河内長野市	松原市	羽曳野市	藤井寺市	大阪狭山市	合計
利用者数	11	5	18	34	75	1	144
新規登録者数	8	4	7	9	21	0	49
延べ貸出人数	90	45	232	318	1,021	13	1,719

(8)八尾電子図書館利用統計

	貸出数	閲覧数	実利用者数	ログイン数	予約数
4月	340	1,026	97	792	91
5月	277	878	83	723	79
6月	268	850	78	690	66
7月	352	854	102	863	86
8月	365	1,089	117	965	117
9月	320	1,039	105	782	86
10月	947	8,168	476	8,428	792
11月	1,843	26,305	972	22,297	1,586
12月	1,223	21,844	663	15,240	804
1月	1,148	20,736	638	14,424	837
2月	972	19,186	500	12,684	579
3月	963	24,564	498	16,437	710
合計	9,018	126,539	4,329	94,325	5,833

令和5年度末合計タイトル数	11,521
---------------	--------

(9)夜間開館利用状況

ア.開館日数

館名	令和5年度			令和4年度		
	開館日数 (a)	夜間開館 日数(b)	(c)	開館日数 (a)	夜間開館 日数(b)	(c)
八尾図書館	297	181	14.8%	296	182	14.9%
山本図書館	296	181	14.9%	295	182	15.0%
志紀図書館	297	181	14.8%	296	182	14.9%
龍華図書館	294	294	20.0%	295	295	20.0%

※総開館時間に対する夜間開館時間の割合 $c = (b \times 2) / [(a \times 7) + (b \times 2)]$ 龍華のみ $c = (b \times 2) / (a \times 10)$

イ.貸出人数

館名	令和5年度			令和4年度		
	総貸出人数	夜間貸出人数	夜間比率	総貸出人数	夜間貸出人数	夜間比率
八尾図書館	127,533	14,109	11.1%	131,501	14,381	10.9%
山本図書館	122,388	13,897	11.4%	127,486	13,738	10.8%
志紀図書館	73,678	7,630	10.4%	75,517	7,935	10.5%
龍華図書館	89,336	15,889	17.8%	91,515	16,767	18.3%
全館	412,935	51,525	12.5%	426,019	52,821	12.4%

※八尾図書館の貸出人数にはWebによる延長手続き分を含めず。

ウ.貸出点数

館名	令和5年度			令和4年度		
	総貸出点数	夜間貸出点数	夜間比率	総貸出点数	夜間貸出点数	夜間比率
八尾図書館	444,269	46,913	10.6%	467,392	48,408	10.4%
山本図書館	390,527	44,212	11.3%	410,315	42,664	10.4%
志紀図書館	279,408	28,238	10.1%	289,005	29,714	10.3%
龍華図書館	338,105	58,283	17.2%	349,316	61,685	17.7%
全館	1,452,309	177,646	12.2%	1,516,028	182,471	12.0%

※八尾図書館の貸出点数にはWebによる延長手続き分を含めず。

(10)予約状況

方法		件数	比率
窓口・電話 館内OPAC	八尾図書館	13,789	48,210 23.0%
	移動図書館	2,312	
	山本図書館	18,054	
	志紀図書館	6,763	
	龍華図書館	7,292	
WEB・スマホ		161,170	77.0%
合計		209,380	100.0%

(11)障がい者サービス

ア.対面朗読 自力で資料を読むのが困難な視覚障がい者に、朗読ボランティアが対面で音読をするサービス

	八尾図書館	山本図書館	志紀図書館	龍華図書館	計
実施回数	0 (0)	0 (0)	0 (0)	0 (0)	0 (0)

イ.音訳テープの作成 視覚障がい者を対象に、希望する資料等をテープに録音するサービス

	八尾図書館	山本図書館	志紀図書館	龍華図書館	計
録音回数	0 0	39 (34)	0 (0)	0 (0)	39 (34)

ウ.録音図書等の貸出 視覚障がい者等にCDを郵送貸出するサービス

	C D				計
	八尾図書館	山本図書館	志紀図書館	龍華図書館	
貸出点数	42 (67)	76 (11)	120 (239)	0 0	238 (317)

エ.サピエ図書館 視覚障がい者等、活字読書の困難な方への情報提供サービス

	八尾図書館	山本図書館	志紀図書館	龍華図書館	計
実施回数	128 (135)	58 (1)	0 (0)	0 (0)	186 (136)

オ.図書の宅配サービス 図書館への来館が困難な方を対象に図書を宅配するサービス

実利用者数	訪問回数	貸出点数
2 (2)	34 (48)	257 (415)

平均訪問回数 17.0 回/1人
平均貸出点数 129.0 点/1人

(12)資料複写サービス

	八尾図書館	山本図書館	志紀図書館	龍華図書館	計
件数	309 (302)	219 (232)	139 (99)	77 (51)	435 (382)
枚数	1,847 (1,667)	841 (796)	854 (276)	521 (358)	2,216 (1,430)
金額	18,470 (16,670)	8,410 (7,960)	8,540 (2,760)	5,210 (3,580)	22,160 (14,300)

指定管理者自主事業(龍華図書館)

	カラー
件数	29 (15)
枚数	181 (29)
金額	9,050 (1,450)

(13)職業体験・施設見学等受入

ア. 中学生職業体験受入

	八尾図書館	山本図書館	志紀図書館	龍華図書館	計
中学校数	2	0	0	0	2
延べ受入人数	6	0	0	0	6
延べ日数	3	0	0	0	3
延べ人日※	18	0	0	0	18

※各生徒×実習日数の計

イ. 施設見学受入

		八尾図書館	山本図書館	志紀図書館	龍華図書館	計
認定こども園等	園数	0	0	7	1	8
	回数	0	0	53	1	54
	人数	0	0	1,419	10	1,429
小学校	校数	4	6	1	1	12
	回数	4	6	3	1	14
	人数	368	304	93	95	860
回数計		4	6	56	2	68
人数計		368	304	1,512	105	2,289

ウ. その他団体受入

団体名	内容	受入館	人数
教育センター	教職員2年次社会体験研修	八尾	7

(14)図書館司書実習受入

	学校数	人数	期間	日数
八尾図書館	3	3	6月21日～6月28日	6
			8月9日～8月12日	4
			2月28日	1
山本図書館	0	0	-	-
志紀図書館	0	0	-	-
龍華図書館	0	0	-	-

(15) 図書館行事

ア. 講座・講演会その他行事

行事名	講師等	開催	回数	参加人数
上映会「父と暮らせば」	図書館職員	八尾	1	37
大人のためのおはなし会 2023秋	音訳ボランティア4名	八尾	1	20
講演会「空海とその時代～1200年前と対話する～」	高野山大学 准教授 櫻木 潤 氏	八尾	1	47
講演会「カラダは食べた物からできている」	株式会社明治 管理栄養士	八尾	1	30
えらぼう！かこう！今年の漢字	図書館職員	八尾	1	33
本を読んで「ゆく年くる年」	図書館職員	八尾	1	100
大人のためのおはなし会 2024冬	音訳ボランティア3名	八尾	1	20
今日だけ特別！いどうとしょかん	図書館職員	八尾	1	37
読書週間行事 講壇 講座「大阪近代文学を蓄音機とともに ～文学者に加えて服部良一・笠木シヅ子も～」	高橋 俊郎氏	山本	1	21
今から始める資産形成～NISA・iDeCoの活用～	大熊信行氏 (大阪府金融委員会金融広報アドバイザー)	山本	1	20
和とじ本を作ってみよう	熊野清子氏及び志紀図書館成人担当	志紀	1	18
読書ビンゴ	図書館職員	志紀	1	62
大人の図書館ツアー	図書館スタッフ(指定管理者)	龍華	1	6
美味しいコーヒーの淹れ方講座	タリーズコーヒージャパン株式会社	龍華	1	15
「ジモトガイド八尾市」展	㈱キッズスター、八尾市やおおプロモーション 万博推進プロジェクトチーム	龍華	1	-
バリアフリー上映会「おらおらでひとりいぐも」	図書館スタッフ(指定管理者)	龍華	1	45
しかけ絵本展	図書館スタッフ(指定管理者)	龍華	1	-
八尾電子図書館体験会	図書館スタッフ(指定管理者)	龍華	1	20
大人の塗り絵教室	登内敬子氏 (サクラクレパス認定大人の塗り絵講師)	龍華	1	20
龍華の今年の漢字 募集	図書館スタッフ(指定管理者)	龍華	1	258
万博500日前フェア	㈱キッズスター、八尾市やおおプロモーション 万博推進プロジェクトチーム	龍華	1	42
本のリサイクルまつり	図書館職員、図書館スタッフ(指定管理者)	龍華	1	225
龍華の今年の漢字 発表	八尾高校	龍華	1	30
図書館プラネタリウム&天体観望会	加藤智氏	龍華	5	46
身近な法律講座	本間亜紀氏 (大阪弁護士会・本間亜紀事務所)	龍華	1	19
電子図書館交流展示【苫小牧電子図書館】	図書館スタッフ(指定管理者)	龍華	1	-
鉄道連続講座 第1回「車両・線路・信号」編	谷口保孝氏(元南海電鉄運輸教習所長)	龍華	1	14
八尾電子図書館体験会 於:八尾図書館	図書館スタッフ(指定管理者)	龍華	1	25
八尾電子図書館体験会 於:八尾市立病院	図書館スタッフ(指定管理者)	龍華	1	7
鉄道連続講座 第2回「列車運行図表(ダイヤグラム)」編	谷口保孝氏(元南海電鉄運輸教習所長)	龍華	1	18
楽しくわかる終活講座	㈱八光殿	龍華	1	26
資産運用セミナー	ソニー生命保険㈱	龍華	1	17
		計	36	1,278

イ. 子ども行事

行事名	講師等	開催	回数	参加人数
子ども読書週間行事 「おはなし会スペシャル」	図書館職員	八尾	1	17
夏休みビブリオバトル小学生大会	図書館職員	八尾	1	22
七夕笹飾り「ほしにねがいを」	図書館職員	八尾	1	407
なつやすみスタンプラリー2023	図書館職員	八尾	1	664
おうちでてづくりあそび材料セット配付 「ハロウィン仮装工作」	図書館職員	八尾	1	50
「おねがい！サンタさん」	図書館職員	八尾	1	140
冬の手づくりあそび 「クリスマスだよ つくってあそぼう」	図書館職員	八尾	1	13
運だめし！くじde福ぶっく	図書館職員	八尾	1	160
新春！八尾図書館こどもまつり第1弾 「南京玉すだれと皿回し みて やって たのしも」	八房柏都葉氏、八房花衣都氏、 八房都華紗氏	八尾	1	11
新春！八尾図書館こどもまつり第2弾 「アニメえいがをみよう！」	図書館職員	八尾	1	29
おうちでてづくりあそび材料セット配付 「せつぶんをたのしもう！」	図書館職員	八尾	1	208
おうちでてづくりあそび材料セット配付	図書館職員	八尾	1	70
どっちをえらぶ？動物キャラクタートーナメント！！	図書館職員	山本	1	1340
なないろえほんでにじをつくろう	図書館職員	山本	1	164
七夕行事「星にねがいを」	図書館職員	山本	1	196
つくってあそぼう げこげこがえる	図書館職員	山本	1	15
やまもととしょかん よむよむマラソン	図書館職員	山本	1	946
ぱんもとさんをさがせ！	図書館職員	山本	1	-
夏休み工作行事「コインが消える！？貯金箱」	図書館職員	山本	1	24
夏休みこどもまつり 人形劇「かわいいかくれんぼ」他	キッズシアターかみふうせん	山本	1	40
夏休み工作「にじいろのおさかなパーク」	図書館職員	山本	1	200
本当に怖いお話し会	図書館職員	山本	1	25
夏休み工作行事 3Dボックスをつくろう！	図書館職員	山本	1	13
山本図書館「にぎわい寄席」	喜怒家哀楽 氏、ミスターリック氏	山本	1	46
読書週間行事「おばけのふくわらい」	図書館職員	山本	1	420
ミステリーアートをつくろう	図書館職員	山本	1	10
科学あそび ミラクル?!「さわれるシャボン玉を作ってあそぼう」	図書館職員	山本	1	10
図書館のツリーを飾ろう	図書館職員	山本	1	100
おはなし会クリスマススペシャル「ポップカードをつくろう」	図書館職員	山本	1	32
よみきかせ入門講座	図書館職員	山本	1	15
冬のてづくりあそび「ペンライトリボンをつくろう」	図書館職員	山本	1	7
やまもととしょかんHAPPYおみくじ	図書館職員	山本	1	260
手づくり紙芝居講座(1回目)	ピーマン三本 氏	山本	1	14
手づくり紙芝居講座(2回目)	ピーマン三本 氏	山本	1	16

イ. 子ども行事

行事名	講師等	開催	回数	参加人数
宝石をあつめよう	図書館職員	山本	1	-
せかいでひとつ 自分だけの押し色ロゼットをつくろう!	図書館職員	山本	1	9
春休み手作り遊び「自分だけのひみつの巻物を作ろう!」	図書館職員	山本	1	10
つながり共催行事 春のてづくりあそび「おりがみでつくる動く! はらぺこあおむし」	つながり広場 徳井陽子 氏	山本	1	14
(春休みスペシャル)たこ焼き縁日ごっこ遊び/ワニワニパニック/コロコロアニマル工作	図書館職員	志紀	1	14
(春休みスペシャル2)からくりカード	図書館職員	志紀	1	18
まほうのステッキ	図書館職員	志紀	1	24
えほんとあそび「ごっこあそび たこやきやさん」	図書館職員	志紀	1	6
こいのぼり(折り紙)	図書館職員	志紀	1	12
つくってあそぼう「カードをつくろう」(母の日)	図書館職員	志紀	1	7
こいのぼりビューン	図書館職員	志紀	1	17
かざぐるま	図書館職員	志紀	1	20
(GWスペシャル)押し花カード	図書館職員	志紀	1	13
カード作り(母の日)	図書館職員	志紀	1	25
ストローおばけ	図書館職員	志紀	1	10
えほんとあそび「ごっこあそび アイスクリームやさん」	図書館職員	志紀	1	13
缶バッジ	図書館職員	志紀	1	23
つくってあそぼう「カードをつくろう」(父の日)	図書館職員	志紀	1	8
しきにゃん時計づくり	図書館職員	志紀	1	9
カエルびよーん	図書館職員	志紀	1	13
カード作り(父の日)	図書館職員	志紀	1	31
えほんとあそび「びよーんカエルをつくろう」	図書館職員	志紀	1	5
ゲコゲコカエル	図書館職員	志紀	1	25
つくってあそぼう「びっくりばこをつくろう」	図書館職員	志紀	1	8
七夕かざり	図書館職員	志紀	1	22
バックンおさかなつり	図書館職員	志紀	1	26
かざぐるま	図書館職員	志紀	1	29
夏休み・志紀図書館へいこう「スーパーボールすくい」	図書館職員	志紀	1	64
つくってあそぼう「図鑑をつくろう」	図書館職員	志紀	1	7
つくってあそぼう「玉落としゲームをつくろう」	図書館職員	志紀	1	9
のぼりしきにゃん	図書館職員	志紀	1	17
つくってあそぼう「おさんぽコロコロをつくろう」	図書館職員	志紀	1	6
つくってあそぼう「万華鏡をつくろう」	図書館職員	志紀	1	10
はてなボックス	図書館職員	志紀	1	20

イ. 子ども行事

行事名	講師等	開催	回数	参加人数
エイムズの部屋	図書館職員	志紀	1	17
つくってあそぼう「段ボールでつくるコロコロタワー」	図書館職員	志紀	1	7
図書館探検隊	図書館職員	志紀	1	5
スーパーボールすくい	図書館職員	志紀	1	50
つくってあそぼう「ふわふわくらげ」	図書館職員	志紀	1	8
ソーマトロップをつくろう	図書館職員	志紀	1	31
パクパクわんこをつくろう	図書館職員	志紀	1	23
ストローひこうき	図書館職員	志紀	1	20
ミニカードと封筒をつくろう(敬老の日)	図書館職員	志紀	1	28
コロコロ玉をつくろう	図書館職員	志紀	1	17
えほんとあそび「コロコロどんぐりであそぼう」	図書館職員	志紀	1	6
スーパーボールすくい	図書館職員	志紀	1	50
つくってあそぼう「どんぐり迷路をつくろう」	図書館職員	志紀	1	9
紙コップクラッカー(おばけちゃん)	図書館職員	志紀	1	14
くるくるおばけちゃん	図書館職員	志紀	1	21
おばけランタン	図書館職員	志紀	1	26
えほんとあそび「ハロウィングッズをつくろう」	図書館職員	志紀	1	6
ぱたぱたこもり	図書館職員	志紀	1	20
つくってあそぼう「紙コップでUFOキャッチャー」	図書館職員	志紀	1	4
おりがみでトロ	図書館職員	志紀	1	10
くるくるレインボー	図書館職員	志紀	1	22
どんぐり人形	図書館職員	志紀	1	21
えほんとあそび「カタカタ人形であそぼう」	図書館職員	志紀	1	6
かざぐるまをつくろう	図書館職員	志紀	1	26
つくってあそぼう「スノードームをつくろう」	図書館職員	志紀	1	7
おりがみでクリスマスツリー	図書館職員	志紀	1	17
和とじ本を作ってみよう	熊野清子氏、図書館職員	志紀	1	18
おりがみでサンタクロース	図書館職員	志紀	1	16
クリスマスカード	図書館職員	志紀	1	15
えほんとあそび「きのほりサンタさん」	図書館職員	志紀	1	11
プラバン	図書館職員	志紀	1	24
つくってあそぼう「年賀状」	図書館職員	志紀	1	8
どんぐりごま	図書館職員	志紀	1	17
絵馬	図書館職員	志紀	1	24

イ. 子ども行事

行事名	講師等	開催	回数	参加人数
バックンおさかなつり	図書館職員	志紀	1	18
えほんとおそび「おにのおめんをつくろう」	図書館職員	志紀	1	8
豆入れ	図書館職員	志紀	1	24
つくってあそぼう「ハートのカードをつくろう」	図書館職員	志紀	1	10
おめん	図書館職員	志紀	1	24
ハートのカード	図書館職員	志紀	1	20
おりがみでカービィ	図書館職員	志紀	1	25
えほんとおそび「たこやきやさん」	図書館職員	志紀	1	12
しきにゃんおひなさま	図書館職員	志紀	1	15
つくってあそぼう「図鑑をつくろう」	図書館職員	志紀	1	7
とんとんずもう	図書館職員	志紀	1	20
チューリップのカード	図書館職員	志紀	1	19
ダンシングフラワー	図書館職員	志紀	1	20
えほんとおそび「いちご狩りごっこ」	図書館職員	志紀	1	10
パタパタちょうちょ	図書館職員	志紀	1	9
つくってあそぼう「マジックスパイラルキューブをつくろう」	図書館職員	志紀	1	8
えんにちあそび	図書館職員	志紀	1	24
スタンプラリー2023 春 in 志紀図書館	図書館職員	志紀	1	294
しきにゃんとおそぼう春休み企画おみくじぬりえ	図書館職員	志紀	1	441
スランプリアー 2023夏 in 志紀図書館	図書館職員	志紀	1	785
おはなし室でお勉強！	図書館職員	志紀	1	8
ポブラディアクイズ	図書館職員	志紀	1	92
しきにゃんとおそぼう夏休み企画ぬりえ	図書館職員	志紀	1	200
しきにゃんとおそぼう冬休み企画「おみくじぬりえ」	図書館職員	志紀	1	284
おみくじぬりえ	図書館職員	志紀	1	280
ちびっこ映画上映会	図書館スタッフ(指定管理者)	龍華	2	78
野菜ソムリエと八尾野菜スイーツを作ろう！	伊藤陽子氏(日本野菜ソムリエカンパニー)	龍華	1	31
七夕～ほしにねがいをこめて～	図書館スタッフ(指定管理者)	龍華	1	268
夏休み図書館スタンプラリー	図書館スタッフ(指定管理者)	龍華	1	850
くみたてパズルクイズ	図書館スタッフ(指定管理者)	龍華	1	647
ティーンズルーム ブックカバーを作ろう！	図書館スタッフ(指定管理者)	龍華	1	10
こども電気工作教室	関西電気保安協会	龍華	2	43
科学実験教室 「煮干しでわかる生物のしくみ」	関口 芳弘氏 (環境省減容化施設電気主任技術者)	龍華	1	24
図書館で読書アニメーション 「みんないっしょに本で遊ぼう」	図書館スタッフ(指定管理者)	龍華	1	8
『くるまにのって』パネル展	図書館スタッフ(指定管理者)	龍華	1	-
環境ゆるキャラ3兄妹のバックーくんがやってくる！	八尾市環境事業課	龍華	1	70

イ. 子ども行事

行事名	講師等	開催	回数	参加人数
こどもの龍華図書館ツアー	㈱キッズスター	龍華	2	16
ひゃっか王からの挑戦状	図書館スタッフ(指定管理者)	龍華	1	103
ぬいぐるみのおとまり会	図書館スタッフ(指定管理者)	龍華	1	20
科学実験教室 「ミクロな世界を観る技術」	関口 芳弘氏 (環境省減容化施設電気主任技術者)	龍華	2	54
セラピー・ドッグによるみきかせをしよう	日本レスキュー協会	龍華	1	10
キッズ・セミナー おみせやさんごっこ	ソニー生命保険㈱	龍華	1	12
としょかんで楽しむおやこのじかん	図書館スタッフ、㈱明日香	龍華	20	310
		計	168	12,043

ウ. ボランティア等主催・共催行事

行事名	主催／共催団体	開催	回数	参加人数
グリムえほんかんがやってきた！ ～秋がすきになる絵本がもりたくさん～	大阪樟蔭女子大学	八尾	1	41
わくわくにんぎょうげき	八尾人形劇連絡会	八尾	1	50
不動産・相続セミナー	三井住友信託銀行 八尾支店	八尾	1	32
「特殊詐欺対策」に関する特集コーナー設置	八尾警察署	八尾	1	-
すみれブックフェア 「女性活躍」に関する特集コーナーの設置	八尾市人権政策課	八尾	1	-
「認知症」に関する特集コーナーの設置	八尾市高齢介護課	八尾	1	-
おりがみであそぼ	つながりひろば	志紀	5	41
読書会	志紀図書館読書会	志紀	12	62
計			23	226

エ. 後援行事・その他

行事名	実施主体
FMちやお番組制作 「本はともだち」	主催：MOREandMORE

オ. おはなし会

演者	開催日	時間	備考	開催	回数	参加人数	
図書館職員	八尾児童担当	毎週土曜日	11:00-11:30		八尾	36	455
	八尾児童担当	毎月第2金曜日	10:30-10:50	ちびっこおはなし会	八尾	8	81
	山本児童担当	毎月第1土曜日	14:00-14:30		山本	11	145
	山本児童担当	臨時	不定期		山本	8	224
	志紀児童担当	毎週土曜日	10:30-11:30	おたのしみ会	志紀	52	1,139
	志紀児童担当	毎月第1金曜日	11:00-11:30	えほんとおそび	志紀	10	82
	志紀児童担当	臨時	不定期		志紀	10	168
	龍華スタッフ	毎週土曜日	14:30-15:00	おはなし会	龍華	42	597
	龍華スタッフ	毎月第2土曜日	14:30-15:00	まめっこりゆうげと 合同おはなし会	龍華	11	190
				小計	188	3,081	

演者	開催日	時間	備考	開催	回数	参加人数	
おはなし ボランティア	絵本のじかん	不定期土曜日	11:00-11:30		八尾	5	106
	絵本のじかん	不定期第2金曜日	10:30-10:50		八尾	2	42
	絵本のじかん	臨時	15:00-15:30		八尾	1	12
	ぼこの会	不定期	11:00-11:30		八尾	4	49
	八尾読み聞かせの会	不定期	11:00-11:30		八尾	3	40
	おはなしばすけっと	毎月第3土曜日	14:00-14:30		山本	12	145
	くれよんの会	毎月第3土曜日	15:00-15:30	おはなしのもり	志紀	11	189
	くれよんの会	毎月第2金曜日	11:00-11:20	ちびっこおはなしのもり	志紀	10	131
				小計	48	714	
				計	236	3,795	

カ. おはなし会、講座等司書派遣

派遣先	内 容	派遣館	回数	参加人数
つどいの広場 おそらに	おすすめ絵本と読み聞かせのコツ	八尾	1	12
つどいの広場 えだまめっひろば	おすすめ絵本と読み聞かせのコツ	八尾	1	22
つどいの広場子育てひろばからりん	おすすめ絵本と読み聞かせのコツ	八尾	1	13
長池小学校PTA	読み聞かせ研修	八尾	1	21
つどいの広場ココさん	出張絵本相談	山本	2	30
東山本わかばこども園	出張おはなし会	山本	3	254
南山本せせらぎこども園	出張おはなし会	山本	4	353
つどいの広場しゃぼん	出張絵本相談	山本	1	17
つどいの広場ぼっかぼか	出張おはなし会	山本	1	32
つどいの広場 いとぐるま	はじめての絵本・志紀図書館の特色	志紀	1	20
つどいの広場 いとぐるま	絵本の読み聞かせ	志紀	2	28
志紀おおぞらこども園	絵本の読み聞かせ「絵本の世界を楽しもう」	志紀	2	54
志紀おおぞらこども園	乳児誕生会	志紀	2	50
志紀おおぞらこども園	絵本の読み聞かせ	志紀	9	218
セシリア保育園	絵本の読み聞かせ	志紀	5	118
安中青少年会館	お話会と工作	志紀	2	40
安中ひかりこども園	乳児誕生会後の読み聞かせ	志紀	2	160
つどいの広場 かなかなひろば	絵本の読み聞かせと絵本の相談	志紀	1	8
みんなの子育てひろば	絵本の読み聞かせと絵本の相談	志紀	1	10
龍華おやこの広場	出張おはなし会	龍華	1	17
おもちゃのつどいの広場 ここもやお	出張おはなし会	龍華	1	14
		計	44	1,491

(16) 研修参加

研修名等	開催場所	開催日(配信日)	参加人数
デザイン講座	龍華図書館	4月27日	8
オンライントーク「博物館とこども」 第3回「博物館とつながる:図書館との連携プロジェクトの可能性」	WEB	5月17日	1
大阪公共図書館協会 「障がい者サービス基本研修」	大阪府立中央図書館	5月26日	3
第1回協力貸出業務担当者連絡会	大阪府立中央図書館 WEB	5月31日	2
大阪公共図書館協会 「児童サービス基本研修」	大阪府立中央図書館	6月7日	2
障害者サービス担当職員養成講座(初級)	WEB	6月7日	3
講演と新刊紹介 「2022年に出版された子どもの本」	WEB	6月1日～6月30日	4
大阪府立図書館出前講習(WEB配信) 「障がい者への接遇入門」	WEB	7月1日～3月31日	2
国立国会図書館障害者用資料検索 「みなサーチ」β版説明会	WEB	7月13日	2
大阪公共図書館協会 児童サービス中堅職員研修	大阪府立中央図書館	7月20日	1
公立図書館と学校との合同研修 第1回「ミニ新刊紹介」	WEB	7月28日～9月27日	8
読書バリアフリー研究会 特別研修 「読書のバリアフリーをすすめるために」	WEB	8月1日～10月1日	3
公立学校と学校との合同研修 第3回「ICT機器と学びの支援～教育の機会均等と図書館活用～」	WEB	8月18日～9月21日	2
国立国会図書館 第19回レファレンス協同データベース事業担当者研修会	WEB	9月20日	1
大阪府図書館司書セミナー 「新しいユネスコ公共図書館宣言に見る図書館像」	WEB	9月22日	1
接遇研修	龍華図書館	9月28日	14
大阪府立中央図書館 こどもの読書活動推進支援委員養成講座	大阪府立中央図書館	9月29日	1
文化庁 図書館等職員著作権実務講習会	WEB	10月16日～11月22日	3
大阪公共図書館協会 第2回「障がい者サービス実務研修」	大阪府立中央図書館	10月19日	2
大阪府立図書館出前講習 「レファレンスサービス入門」	八尾市青少年センター (八尾図書館)	10月26日	32
大阪府図書館司書セミナー 「著作権法と関連するサービスの動向」	大阪府立中央図書館 WEB	11月2日	4

(16) 研修参加

研修名等	開催場所	開催日(配信日)	参加人数
第71回大阪公共図書館大会 「GIGAスクール時代の子どもの読書活動支援」	大阪市立中央図書館	11月22日	1
大阪府図書館司書セミナー 「物語で育つ子どもた～読む力が未来をひらく～」	大阪府立中央図書館 WEB	11月24日	2
認知症サポーター研修	八尾市青少年センター (八尾図書館)	11月30日	18
Pマーク研修	龍華図書館	11月30日	17
公立図書館と学校との合同研修【再公開】 第1回「ミニ新刊紹介」	WEB	12月12日～1月31日	1
公立図書館と学校との合同研修【再公開】 第3回「ICT機器と学びの支援～教育の機会均等と図書館活用～」	WEB	12月12日～1月31日	1
第2回協力業務担当者連絡会	WEB	12月19日	2
第1回大阪公共図書館協会研修会 「ウェルビーイングな地域社会をつくる図書館の可能性」	大阪市立中央図書館	12月22日	1
ウェブアクセシビリティ研修	八尾市役所	1月11日	1
図書館地区別研修(近畿地区)	東大寺総合文化センター	1月23日～1月25日	1
大阪公共図書館協会 「児童サービス実務研修」	大阪府立中央図書館	1月25日・3月7日	2
大阪公共図書館協会参考業務実務研修 「B参考業務実務研修(専門別)人文系資料」	大阪府立中央図書館	1月26日・1月31日 ・2月16日	1
大阪府図書館司書セミナー 「図書館と地域包括支援センターによる、認知症にやさしい取り組みについて」	大阪府立中央図書館 WEB	2月2日	3
図書館の基本理念 自由宣言と倫理綱領を中心に	志紀図書館	2月15日	16
図書館等における複製および公衆送信ガイドラインの運用について	志紀図書館	2月16日	4
大阪府図書館司書セミナー 「ソーシャルメディアを用いた図書館広報について」	WEB	2月22日	1
# 第2回大阪公共図書館協会研修会 「AI時代の図書館とライブラリアンの役割を考える～ChatGPTを活用した検索サービスの事例から～」	WEB	2月28日	3
第2回大阪公共図書館協会研修会	WEB	2月28日	2
大阪公共図書館協会参考業務実務研修 「A参考業務実務研修(基本)」	大阪府立中央図書館	2月28日	1
図書館の基本理念 自由宣言と倫理綱領を中心に	山本図書館	3月2日	16
人権研修	龍華図書館	3月28日	15
		計	208

8 今東光資料館

(1) 企画展示等

テーマ	期 間	延べ日数 (開館日数)
「今東光 人生のことば」	令和5年4月1日から 令和5年9月10日まで	140日間
「続・今東光 人生のことば」	令和5年9月16日から 令和6年3月10日まで	149日間
「河内・八尾の歴史と今東光 —古墳・飛鳥時代～室町時代—」	令和6年3月16日から 令和6年9月8日まで	156日間

(2) 講座・講演会その他行事

行 事 名	開 催 日	延べ日数 (開館日数)
夏休み企画「今東光の小説の時代の子どもの遊び」	令和5年7月21日から 令和5年9月3日まで	39日間
大阪府立中央図書館共催企画 出張展示「続・今東光と河内」 (府立中央図書館1階 展示コーナーC)	令和5年7月26日から 令和5年8月12日まで	16日間
昭和の映画俳優風 あなただけの似顔絵	令和5年8月19日	1日間
八尾市文化会館公演「逃げろ！芥川」関連企画 出張展示「百年前、文藝春秋創刊の頃」 (文化会館1階 オープンコーナー)	令和5年11月1日から 令和5年11月11日まで	10日間