

わたしたち八尾市民は
1. 若い力をそだてましょう。
1. あたためてまじりましょう。
1. みどりのまちをつくりましょう。
1. 文化財をたいせつにしましょう。
1. 働くよるこびに生きましょう。

人の動き
総人口 181,728
男 91,941
女 89,787
世帯数 48,568
面積 41.255km²
42年4月1日現在

編集兼 平尾 達夫
発行人
印刷所 サンライ印刷
株式会社
発行部数 49,000

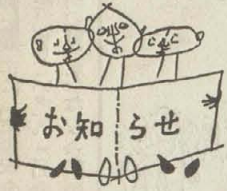

5月の人権擁護

相談日は17日です

あなたや、あなたの身近かに、他人からの無理難題でお困りになっている方はいませんか。その時は、遠慮なく人権擁護委員へ相談にお越しください。相談は無料で、内容の秘密は絶対に守ります。

福祉会館（2階）での相談日は5月17日（水）午後2時～4時

小児マヒ生ワクの投与をしています

この予防ワクチンは、生後1年6カ月までの間に6週間以上の間隔で2回服用することになっています。このワクチンは近くの医師ではうけられませのでご注意ください。

■該当者＝昭和41年7月1日から42年1月31日までに生まれた人②昨年10月に1回目をうけた2歳までの人③昨年10月に2回目をうけなかった人。

無料。母子手帳を忘れずご持参下さい。

Table with columns for date (月日) and venue (実施会場) for the vaccination program.

時間はいずれも午後1時30分から3時まで。

自動車運転者講習会に参加しよう

自動車運転者講習会を開いています。運転者の方は、免許証を持ってお近くの会場で受けてください。時間は、いずれも午後7時から8時30分までです。

Table with columns for date (とき) and location (ところ) for the driver training course.

このたび、市民みなさんのご支持により、再び市長に就任いたしました。過去四年間は、まさに試練の一年であり、たゞ、厚くお礼を申し上げます。十八万市民みなさんのあわれみとねぎらひに燃えて、誠心誠意の努力を重ねてまいりました。
このたびは、市議会議員各位の支持により、再び市長に就任いたしました。過去四年間は、まさに試練の一年であり、たゞ、厚くお礼を申し上げます。十八万市民みなさんのあわれみとねぎらひに燃えて、誠心誠意の努力を重ねてまいりました。

就任あいさつ

八尾市長 大橋清治

このたびは、市議会議員各位の支持により、再び市長に就任いたしました。過去四年間は、まさに試練の一年であり、たゞ、厚くお礼を申し上げます。十八万市民みなさんのあわれみとねぎらひに燃えて、誠心誠意の努力を重ねてまいりました。

市長に大橋清治氏再選

期待の市議員36氏も
市政をあずかる私たちの代表



わたしたちの政治を行なう代表者を選ばず市議会議員、市長選挙は先月二十八日投票が行なわれ、市長は大橋清治氏、三十六人の新市議会議員が誕生しました。投票率は雨にたられ前回を回る七〇・一二％でした。写真は初登壇する大橋市長と市議員のみなさんの信任を得て、真黒に日焼けした顔で初登壇、市民のみなさんのあわれみとねぎらひに燃えて、誠心誠意の努力を重ねてまいりました。

Grid of 36 council member portraits with names and addresses. Includes a vertical banner on the right: '晴れの新議員さん'.

市議員選挙の開票結果

投票率は70.12%

Large table showing election results for council members, including names, party affiliations, and vote counts.

人命尊重に徹して、

22日から春の交通安全運動 交通ルールを守りましょう

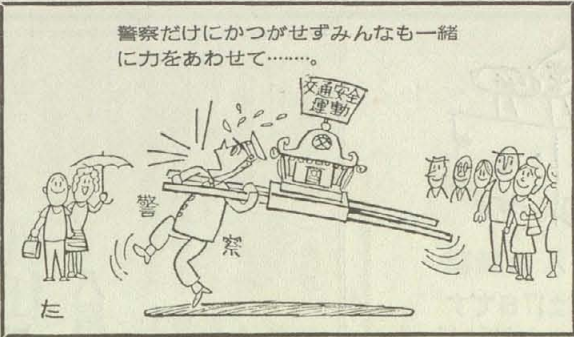

警察だけにかつがせずみんなも一緒に力をあわせて……

本市では交通事故、昨年と比べて減少傾向にあり、37年「交通安全全部」を宣言しています。この全市民の願いをかなし、交通事故を減らしましょう。

市内で発生する交通事故は、昨年度に比べて減少傾向にあり、37年「交通安全全部」を宣言しています。この全市民の願いをかなし、交通事故を減らしましょう。

物車全体の30%、次いで普通乗用車の20%となっています。事故を起した運転手は21歳から25歳が最も多く約20%です。

最も多い前方不注意、不注意、脇見が全体の30%、次にハンドル操作となつています。

交通事故防止は最大の課題です。手は人です。運転者、管理者と歩行者とが互いに相手の身になって

今年すでに4件も発生……市内で風呂場の火災が、今年になって、もう4件も発生しています。

お風呂のからたまきにご注意……水が入っているか確かめましょう

水が入っているか確かめましょう……事故の原因のほとんどは、水が減っているのかわからず火をつけたためです。

火をつけた時は、必ず、水が入っているか確かめましょう……浴槽の栓をしっかりとめておかないと、ごみや砂、かみの毛がはさまって、完全に詰まっておらず、水がもれて失くなることがあります。

文学教室を開設

受付は九日までです

月日	テーマ	講師
5月10日(水)	開講式	小野(詩人)
12日(金)	文学の歴史 1	木津(作家)
17日(水)	ドラマの見方、書き方	宇津木(劇作家)
19日(金)	クラス会	中村博臣(詩人)
24日(水)	生活詩の作り方	金(詩人)
26日(金)	文学の歴史 2	山本(評論家)
31日(水)	リアリズム文学	梶野(京大教授)
8月2日(金)	創作体験 1	住(井作家)
7日(水)	大阪のことは	秋(作家)
9日(金)	ルポルタージュの書き方	宇津木(作家)
15日(木)	作品研究 1	相浦(京大教授)
16日(金)	悪文のはなし	柴田(評論家)
21日(水)	作品研究 2	田中(神戸大教授)
23日(金)	大阪の民話	宇津木(作家)
28日(水)	創作体験 2	交野(詩人)
30日(金)	創作体験 3	小野(詩人)
7月5日(水)	作品研究 3	木津(作家)
7日(金)	文学サークル運営	木津(作家)
12日(水)	生活記録、作品生活誌	木津(作家)
14日(金)	生活誌発表、生活誌合評、生活誌閉講式	木津(作家)

市職員人事

昭和四十二年度新規採用職員は研修を終えて、次の通り配置しました。

初夏の空にこいのぼり

…なたね梅雨も明けたこの頃、市内のあちこちで、初夏を思わせる日ざしをいっぱい受け、大空をゆったり泳ぐこいのぼりの姿を見ることが出来ます。

働く人の美術展

来月4日から作品募集……この美術展は、秋の文化祭美術展と並行して開催されます。

民謡講座を開催

市立労働会館で、民謡講座を開催します。

市職員人事

昭和四十二年度新規採用職員は研修を終えて、次の通り配置しました。

講演と映画の会

作文も募集します……市では、五月三日の憲法記念日を前に、今年を同和教育の月間と定めています。

久宝寺内町

久宝寺内町……古くは川和郡橋島久宝寺とあり、西村天因を招いて開講した。文明二年(一四七

史跡めぐり

西部の巻(西郷、八尾、東郷、木戸、久宝寺)……御坊の道中町と呼び、北八表町、馬道町、米屋町、大手町がある。

工場もせめて電話のベル並へ

間もなく騒音シーズン ステレオもぼどぼどに

これから夏にかけて、閉め切った窓を開けずして、騒音の苦痛相がもたらされる。これは一体どの程度の音が公害と云ふのであろうか。

わたしたちが生活をしていく上には、音はなくてはならない。音はなくてはならない。

この音は、音はなくてはならない。音はなくてはならない。

この音は、音はなくてはならない。音はなくてはならない。

騒音の実例

30	郊外の深夜
40	市内の深夜
50	普通の事務所
60	普通の会話
70	電話のベル
80	国電の車内
90	騒々しい工場の中
100	電車が通るときガード下
110	自動車の警笛(前方2m)
120	飛行機のプロペラから6m

騒音の大きさを計る単位として「ホンPhon」を使います。

じんあいが心配 ますます増加の傾向

排気ガス

一昨年の暮れ産業課では、自動車の排気ガスによる人におよぼす影響を調査することになり、市内で最も交通量の多い、国道25号線の太子堂交差点と近鉄山本駅前二カ所を調査対象に選び、大阪市の衛生研究所環境衛生課に測定を依頼しました。

この調査は今年三月十三日午前八時から午後六時まで四回にわたって技術員四人で硫酸ガス、一酸化炭素、亜硫酸ガス、じんあいの科学的な測定が行なわれました。

最も悪悪条件で測定した当日の気象条件は終日風のほとんどない穏やかな天候で午前中はじんあいが発生し、最も空気が澄み上がりやすい状態でした。また

測定の結果

項目	太子堂(午前八時)	山本駅前(午前九時)	許容範囲
硫酸ガス	0.06	0.04	0.5
一酸化炭素	200	450	1000
亜硫酸ガス	0.04	0.03	0.1
じんあいの濃度	2560	570	5000

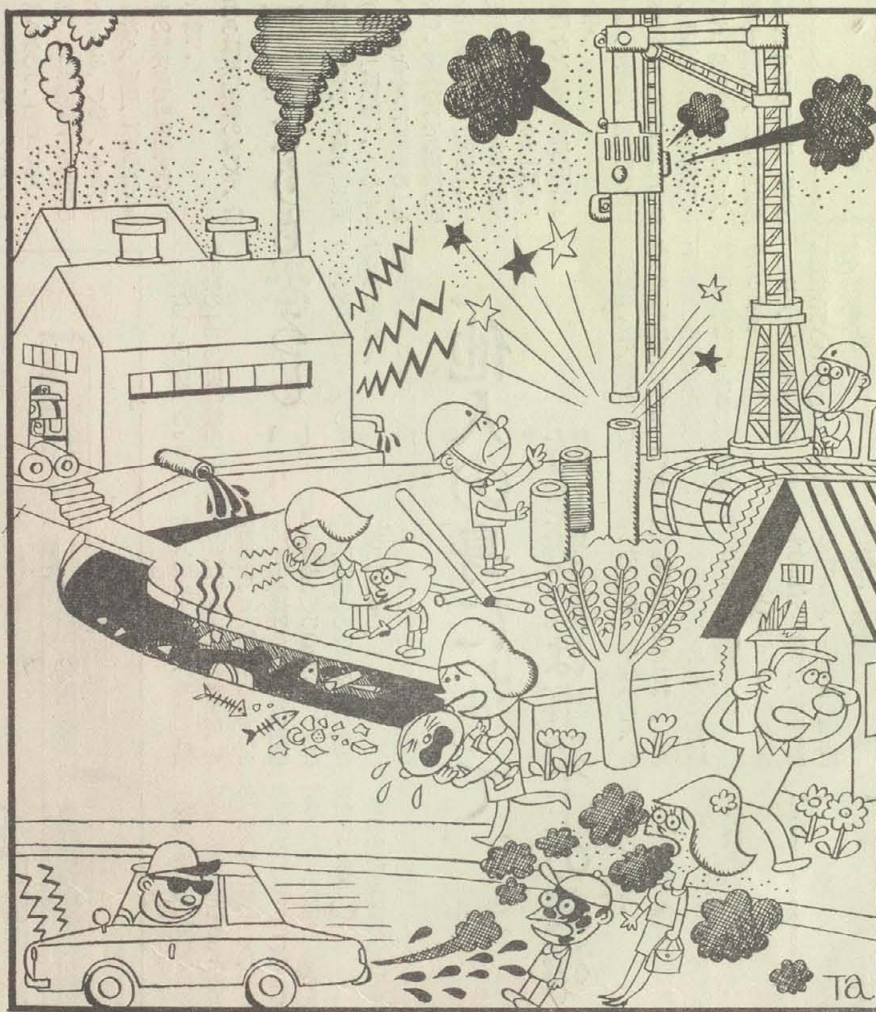

都心部の交差点とくらべてあまり汚染されていないが、太子堂交差点は自動車の走行数の割にはじんあいが多く、道路が狭いので周囲に家が建っているため風通しが悪く、じんあいがたまりやすくなっている。参考までに大阪市内の梅田交差点は冬期で、一時間約二万台の通行量で平均千五百個/立方メートルとされている。これらの値から市内の両地帯は

住宅地で夜も操業

突然できたブラス工場

こんな話があります。サラリーマンばかり住んでいる住宅地区で、ある日会社つとめのAさん宅で作業場の増築工事が行なわれ、Aさんがブラス工場を建てた。この騒音は真夜中もつづき、近所の人の中には、夜間の音で不眠症になる人が出てきました。これはAさんがブラス工場を建てた。この騒音は真夜中もつづき、近所の人の中には、夜間の音で不眠症になる人が出てきました。

川にゴミを捨てぬよう

エンジンの音にも気をつけて

公害は工場ばかりではありません。家庭でも、散歩のとき必ず「ふた」のあと始末する容器をもつて行きましょう。他人の土地や道路に落ちたゴミは、これを回収して見せかけますが、これは不快な印象を与えます。

届出を必要とする業種

大阪府事業場公害防止条例によって届出を必要とする業種は大体次のとおりです。

- 食料品製造業、印刷業、合成樹脂またはゴム製造業、合成樹脂成型加工業、家具、建具、木箱製造業、吹付塗装業、自動車の整備および修理業、染整業、漂白業、石材加工業、窯業、木材業(電気ノコ、電気カンナ類使用)、繊維工業、繊維織製加工業、パルプ、紙、紙加工品製造業、化学工業、金属メッキ、酸洗浄業、金属、金属製品、または機械器具部品製造業、金属の溶融、製錬、精製および熱処理業、製鉄業、製鋼および圧延業、非鉄金属製造業、石油製品または石炭製品製造業、板ガラス、セメントまたはコンクリート製造業、皮革製造業、燃焼業、紡績業、製糸業、ガス供給業、金属熔接業、重油ボイラをもつ施設、顔料、塗料の製造加工または精製業、金属、鉱石、燃料、貝殻、絹製品または飼料の粉砕加工業、原綿の加工、精製業、洗剤製品製造業、洗剤の他の汚物を処理する焼却炉をもつ施設、くさ、矢板打を施工する土木建設業(工事のついで)。

低金利の融資制度

防止装置の設備資金へ

「防止装置をしようと思っただけ金を貸してくれませんか」とおっしゃる方に低金利で融資する制度があります。

この制度を気軽に利用して、公害を防ぐとともに、職場環境を良くして、「働くよろこび」に生きられる工場を建設しましょう。

- △貸し出しできる額 100万円まで
- △借られる人 中小企業の法人と個人で、資本金50万円以下、従業員300人以下のところ
- △いつまで 15年(一年繰上置き均等分割払い)
- △利息は 11年利四分三厘以内
- △申し込み先 大阪府公害指導課 TEL 941-10311

なお、くわしくは市産業課へご相談ください。