

第十五編

案

内

1
30
30

0
9
2
7
6
5
2
6
4
8
3
23
58
88

第十五編

案

內

項目	金額	單位	備註
第一項	1,000,000	元	總計
第二項	500,000	元	第一分項
第三項	500,000	元	第二分項

項目	金額	單位	備註
第一項	1,000,000	元	總計
第二項	500,000	元	第一分項
第三項	500,000	元	第二分項
第四項	1,000,000	元	總計
第五項	500,000	元	第一分項
第六項	500,000	元	第二分項
第七項	1,000,000	元	總計
第八項	500,000	元	第一分項
第九項	500,000	元	第二分項
第十項	1,000,000	元	總計
第十一項	500,000	元	第一分項
第十二項	500,000	元	第二分項
第十三項	1,000,000	元	總計
第十四項	500,000	元	第一分項
第十五項	500,000	元	第二分項

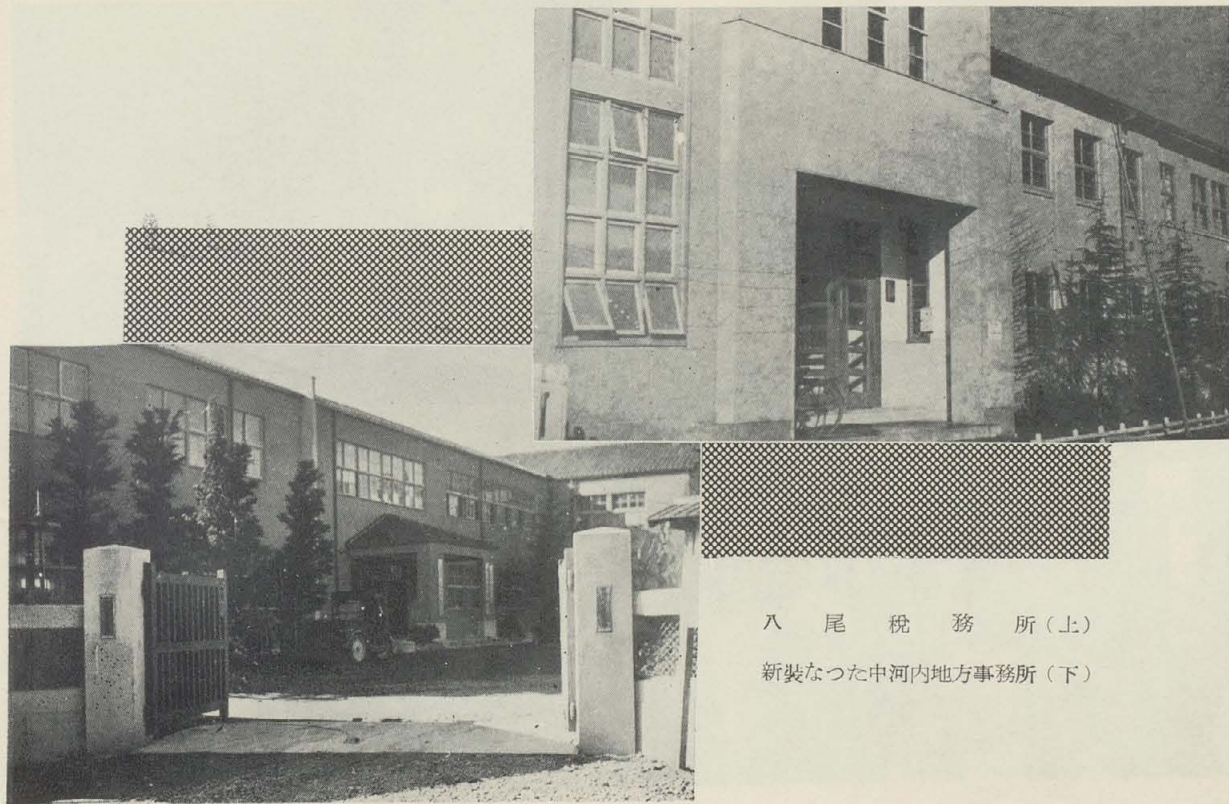

入 尾 税 務 所 (上)

新装なつた中河内地方事務所 (下)





沢の川通りの繁華街と夜景

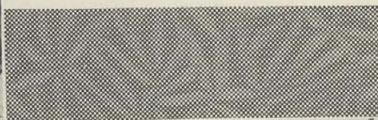

THE NEW YORK PUBLIC LIBRARY

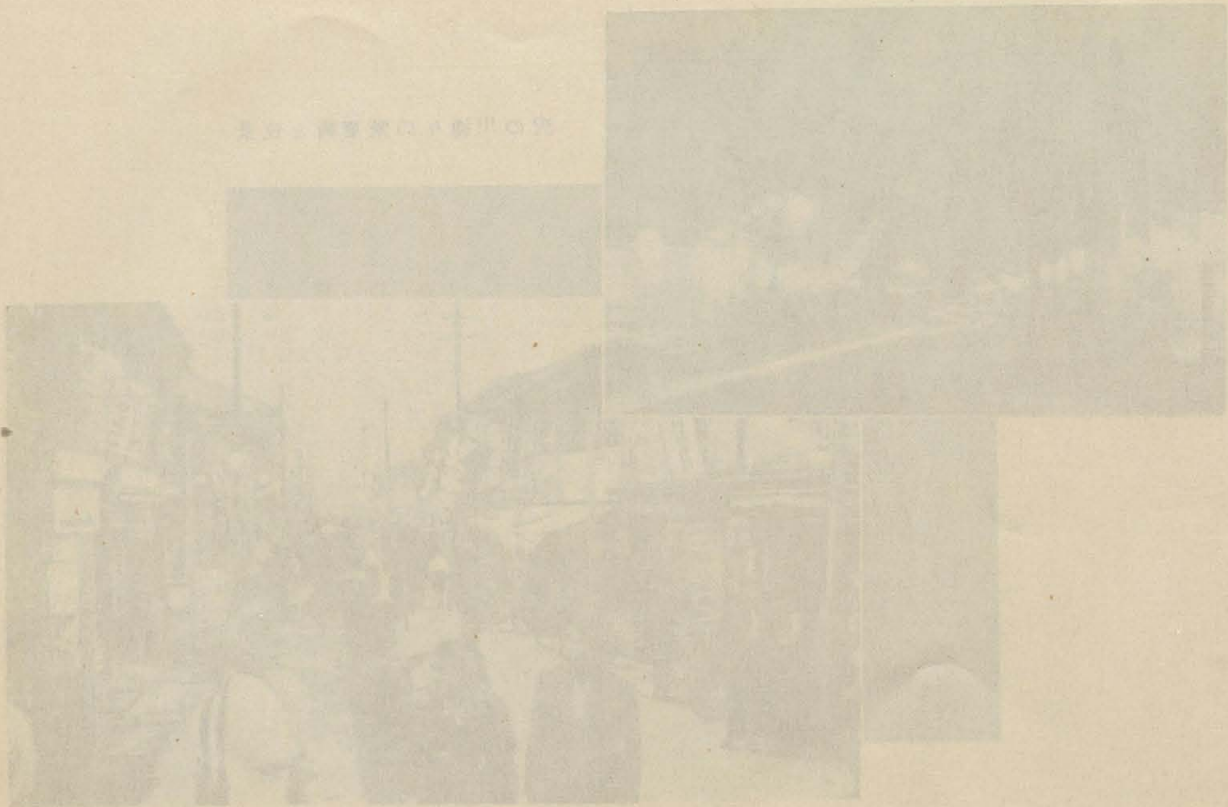

新 聞 社

(昭和27年2月現在)

名 称	記 者 名	所 在 地	発 行 種 別	電 話 番 号
東大朝 阪日新 大毎新 阪開社 夕新通 布施 新新 聞信	元男 洽治 寒啓正 一國 栖野 内林 木沢 橋	八尾市八尾三六五 大信寺五二 布施市永和三丁目 中坂五九九 長堂一丁目二一 大坂市北区曾根崎四丁目 中河内郡柏原町	旬刊 日日 日日 日日 日日 日日 日日	八尾 906 〃 869 布施 244 〃 475 〃 1529 福島 445 柏原 226

(◎議長 ○副議長)

八 尾 市 議 会 議 員 名

(昭和27年3月1日現在)

氏 名	生 年 月 日	職 業	住 所	電 話 番 号
司 敷 藏 一	29. 5. 13	長業業業侶員業長業業職業業長職業役長商	八 尾 市	八尾 517・657
安 善 良	31. 6. 5	々工 賣 々 卸 工	〃 〃 〃	東住吉 1463
村 野 奈	42. 12. 10	社学 物販 社 物 粉 送 重 造 卸	〃 〃 〃	
村 川 松村田上岡西井本浦木西田多田	34. 7. 8	会 化 織 食 僧 会 会 青 会 凍 礦 無 製 農 會 無 運 會 会 花	〃 〃 〃	
〇 永北門近松浜井平中隅金橋谷高中花羽石和	30. 8. 23		〃 〃 〃	
司 敷 藏 一	36. 5. 3		〃 〃 〃	
安 善 瑞 富昌利末三 次 德 清 金 太 善 与 善 一	43. 9. 25		〃 〃 〃	
村 野 奈	5. 5. 25		〃 〃 〃	
〇 永北門近松浜井平中隅金橋谷高中花羽石和	31. 1. 24		〃 〃 〃	
司 敷 藏 一	36. 2. 11		〃 〃 〃	
安 善 瑞 富昌利末三 次 德 清 金 太 善 与 善 一	34. 8. 21		〃 〃 〃	
村 野 奈	28. 6. 26		〃 〃 〃	
〇 永北門近松浜井平中隅金橋谷高中花羽石和	26. 11. 25		〃 〃 〃	
司 敷 藏 一	39. 4. 11		〃 〃 〃	
安 善 瑞 富昌利末三 次 德 清 金 太 善 与 善 一	37. 11. 26		〃 〃 〃	
村 野 奈	23. 11. 5		〃 〃 〃	
〇 永北門近松浜井平中隅金橋谷高中花羽石和	22. 8. 9		〃 〃 〃	
司 敷 藏 一	2. 7. 2		〃 〃 〃	
安 善 瑞 富昌利末三 次 德 清 金 太 善 与 善 一	43. 12. 25		〃 〃 〃	
村 野 奈	42. 11. 11		〃 〃 〃	
〇 永北門近松浜井平中隅金橋谷高中花羽石和				

尾淵郡井寺松 寺田戸本寺戸堂堂田中尾寺郡
八竹西龜久植久太木山久木佐太太安八顯西

一四四
二九七
一一九七
三九六
二七〇七
一一四一
一三八四
二四三八
一六二八
二七五六
三二六〇
二三四〇
三七二〇
七八九
一五五五
二一三六
九六四
一一四五

柏原 130
八尾 250
〃 436
八尾 145
八尾 678
八尾 18
〃 814・815
〃 132
〃 575

田芝高村小近川栗谷西戸植日櫻	中野橋井林沢畑山口川田吉井	恒丑卯 淺亀 増 藤 正	太太之篤彌武次太安次一三政太	郎助三毅茂郎吉郎平郎略郎	〃大明	36. 2. 5 2. 1. 12 24. 12. 10 31. 2. 25 36. 2. 3 45. 2. 15 36. 3. 9 24. 10. 1 36. 4. 30 30. 2. 3 31. 11. 13 19. 9. 24 41. 2. 3 36. 6. 19	木團農酒醫製農齒農無會	工役 砂糖 粉 製造 重社	所員業商師員業業業職役員	八尾市	中三佐龜佐山萱植穴小八太木坂	野津堂井堂本振松太合尾田本	二九〇六六 四六六 八三二 二五四 五六八 七六八 一三九 二七一 四六〇 一九五 一五二 四三四 五五九	〃 871	八尾 315	八尾 579	八尾 267	八尾 448 柏原 265 川辺 9
----------------	---------------	--------------	----------------	--------------	-----	--	-------------	---------------	--------------	-----	----------------	---------------	---	-------	--------	--------	--------	--------------------------

監 查 委 員

氏 名	住 所	職 業	就 任 退 任 年 月 日
中西喜三郎	八尾市 木戸	市 議	(就) 昭和 23. 7. 1 (退) 〃 25. 6. 30
竹居龍助	八尾市 三津		(就) 〃 23. 7. 1 (退) 〃 25. 6. 30
永野 勲	八尾市 竹淵	〃	(就) 〃 25. 7. 1
吉本伊之治	八尾市 西郡		(就) 〃 25. 7. 1

大 阪 府 会 議 員

氏 名	住 所	職 業	電 話
野村 楯 麿	八尾市 跡部	計 理 士	八尾 257

大阪府人權擁護委員 (八尾市居住の分)

氏名	住所	職業	就任年月日
武田 京三	八尾市字久宝寺 二六三二	製氷業	昭和25年6月1日
稻城 選惠	〃 木ノ本 五七四	僧侶	〃

固定資産評價審査委員

役名	氏名	住所	就任年月日	任期
委員長 〃	板津 倉田 菊次郎 高田 久仁 大三郎	八尾市 東郷部 〃 〃 久宝寺	昭和26年10月 〃 〃	1年 2〃 3〃

選挙管理委員

役名	氏名	住所	就任年月日
委員長 〃 〃	井野 上 俊明 田 本 政 正一 栴 本 一成	八尾市 穴太 二四〇の一 〃 久宝寺 二五八三 〃 〃 一三四六 〃 〃 八尾 一〇八〇	昭和26年7月21日 〃 〃 〃

公安委員

役名	氏名	住所	職業	就任年月日
委員長 〃	岩川 田口 亀巢 吉 高 井 才 一松	八尾市 大字 中野 五二 〃 〃 久宝寺 一四二 〃 〃 西郡 二一	旅館業 重役 会社製造業 花緒製造業	昭和26年7月26日 〃 〃

公 平 委 員

		氏 名	住 所	職 業	就 任 年 月 日
委 員	長 員	明市勝	八尾市大字	無 會 綿	職 長 業
	員				
委 員	員	村大橋	三 八 四 二 一 五 六 一	社 物	〃

自 治 振 興 委 員

(昭和26年12月現在)

役 名	旧 行 政 区	委 員 氏 名	職 業	世 帯 数	
八 尾 第 一 地 区 (東郷、長八尾)					
委 員	長 事 員	東八庄今東成別	二座内井一三寺宮	郎 郎 郎 藏 一 吉 郎 郎	70
委 員	員	尾の郷 第 第 法	村 村 北 田 上 西 橋 野	〃 組 合 理 事 長 業 業	150
委 員	員	東八庄今東成別	菅 辻 大 植 井 中 大 辻	〃 組 合 理 事 長 業 業	101
委 員	員	郷 第 第 法	〃 〃 〃 〃	〃 組 合 理 事 長 業 業	87
委 員	員	郷 第 第 法	〃 〃 〃 〃	〃 組 合 理 事 長 業 業	110
委 員	員	郷 第 第 法	〃 〃 〃 〃	〃 組 合 理 事 長 業 業	118
委 員	員	郷 第 第 法	〃 〃 〃 〃	〃 組 合 理 事 長 業 業	90
八 尾 第 二 地 区 (西郷、木戸)					
委 員	長 事 員	西郷郷	町 町 町 町 戸 町 町 町 町	郎 二 三 郎 次 吉 壽 三 藏 郎	120
委 員	員	郷 郷	小 長 岡 時 岩 加 田 増 花 片	十 彌 恒	100
委 員	員	郷 郷	〃 〃 〃 〃	〃 〃 〃 〃	105
委 員	員	郷 郷	〃 〃 〃 〃	〃 〃 〃 〃	121
委 員	員	郷 郷	〃 〃 〃 〃	〃 〃 〃 〃	200
委 員	員	郷 郷	〃 〃 〃 〃	〃 〃 〃 〃	90
委 員	員	郷 郷	〃 〃 〃 〃	〃 〃 〃 〃	115
委 員	員	郷 郷	〃 〃 〃 〃	〃 〃 〃 〃	63
委 員	員	郷 郷	〃 〃 〃 〃	〃 〃 〃 〃	65

八尾第三地区		(八尾、大信寺)	
委副幹	員 長 事 員	大八 大八 八八 八八 八八 八八 八八 八八	信 信 寺 尾 寺 尾
委	員	本 柴 北 西 大 南 光 御 沢 東 茲 仲	町 町 町 町 町 町 通 町 町 町
		信 表 南 榮 南 堂 の 表 南 の	前 川 前 川 田 植 湯
			夫 夫 助 郎 雄 治 治 郎 三 郎 吉 一
			辰 敏 之 太 龜 孝 邦 次 米 次 安 良
			格 庄 豐 辰
			田 口 野 井 玉 田 村 本 中 田 川
			前 川 佐 白 兒 岸 中 橋 山 田 植 湯
			業 者 問 商 事 職 業 屋 業 職 員
			裝 記 顧 卸 理 造
			塗 油 食 判 製 具 社
			板 開 合 盤 合 腐
			看 新 組 酒 組 無 飲 印 豆 建 會
			100 89 198 69 123 83 73 63 103 108 64 135
八尾第四地区		(萱振、穴太、佐堂)	
委副幹	員 長 事 員	佐 萱 萱 萱 萱 佐 穴 穴	堂 振 太 振 振 堂 太
委	員	大 驛 本 南 新 町 二 區 新 南 新	町 町 南 町 北 區 區 町 町 町
		平 前	町 町 南 町 北 區 區 町 町 町
			國 松 川 井 小 奥 山 高 和 大 河
			守 村 畑 上 川 田 本 橋 泉 久 崎
			伊 清 音 嘉 德 谷 保
			範 重 三 已 次 泰 次 三 次 正
			治 之 郎 一 郎 功 郎 郎 郎 隼 一
			職 造 員 業 員 業 業 長 商
			無 ル セ 會 農 會 農 玩 會 質
			58 138 140 70 140 35 32 123 117 92 113
山本地区			
委副幹	員 長 事 員	山 八 山 山 山 小	本 尾 本 合 阪
委	員	仲 南 野 二 南 二 葉 一 六 五 第 第 中 第 第 北 青 第	仲 南 野 二 南 二 葉 一
			黑 高 武 崎 寺 中 志 榮
			川 井 田 山 田 西 賀 本
			保 菊 宇 龜
			竹 太 太 一 勘 三 潤 保
			松 郎 郎 郎 一 郎 八 三
			職 業 員 業 員 業
			無 農 請 會 農 會 農
			133 93 330 125 100 60 102 106

委 員 // // // // // // // // 	本 山 第第第第第第第第第第第第 	二一三四北北一三南 五六第 第第第第第第第第第第第第 關渡西中村中寺末岸 刃田山上 内 敬正喜盛孝 太 吉吉 清 茂藏一三重吉郎一 	會無薪會銀公農公自 炭社行 車 轉 員職商員員吏業吏商 50 130 114 117 87 50 60 92 170
龍 華 安 中 地 区			
委 副 幹 員 長 事 員 委 員 員 員 員 員 員 員 	七六二六七 八一 二六七 八 第第第第第第第第第第第第 の 一 一 二四一二一二二一二二一三三四四五一三三	柴川安竹柿深森山山福奥宮兒徳山吉谷中 谷内井原草 本名田田島田村 本村 中 島 草 本 田 田 島 田 村 本 村 收 平 正 土 梅 征 田 菊 諒 太 光 斌 晃 太 元 高 太 安 四 重 良 太 恒 一郎次郎足昌吉郎治藏郎吉郎夫美勝郎一	役 業 員 医 商 職 業 業 職 員 員 吏 職 長 員 重 賣 物 製 造 社 販 社 科 物 製 社 場 位 代 會 齒 茶 無 履 フ 無 會 工 公 無 龍 會 173 132 100 101 72 58 72 72 60 83 55 95 76 109 40 31 77 130
龍 華 植 松 地 区			
委 副 幹 員 長 事 員 委 員 員 	四三 四五 四 十三 第第第第第第第第第第第第 五三一四一一二	植古古石中海森 村本田井務野本 清正 正 米次太次貞寅一 藏郎郎郎二被郎	酒 鉄 商 農 無 會 販 工 社 賣 業 業 業 職 員 110 113 105 145 109 98 105

委員	第 四 区 第 五 区 第 十 四 区 第 十 四 区 第 十 四 区	一一三二一三四	山能田田松佐王 田登村中井藤島 武次良穗三太照 楠奈伊隆	雄郎一積郎郎波 自会教會 無歌	車社 社 社 職人	90 86 58 80 94 108 128
龍華龜井地区						
委副幹委	長事員 員 員 員 員 員 員 員 員 員	第一区 第十九区 第十一区 第十九区 第十一区 第十一区 第十一区 第十一区 第十一区 第十一区	一三二五二二一三四	中西田西寺裏田森今北 谷田中 田西野中脇村野 貞庄 洩次太 正清升辰茂繁長	吉郎郎明次藏造人松松 會農 建鍛土農會會 社 治 社 重 社 社	120 73 138 46 100 68 106 101 100 105
龍華竹淵地区						
委副幹委	長事員 員 員 員 員 員 員 員 員 員	第二区 第三区 第四区 第五区 第六区 第七区 第八区 第九区 第十区 第十区	四二三一二三四	竹笠佐中竹城内巽 上原 伯土川戸間 八松 十三 貞福秀政安	郎郎雄松通吉吉吳 會會工會 金調酒 社 場社 製配油 社 屬品醬 造給卸 業商業	150 165 130 163 158 105 200 137
久宝寺地区						
委副幹	長事 員 員 員 員 員 員 員 員 員	常本新東中 磐 町 一 町 一 町	区 区 区 区 区 区 区 区 区 区	橋樞阿瓦畑 本野 尾谷江 喜伊 代之 養信一 一松治三夫	會農金農 社 物 員業商業	207 125 116 182 190

商職員商業	165
種 社工	105
藥無金鉄農	84
籍古無尺	124
加物	170
入指	96
	125
	165
	140
	110
	122
	150

大 正 地 区		
長 事 員	町東宅本本道屋北西田中川町町本	96
員	南 の 平 中北の	83
委 副 幹 委	沼 西巽住木木大東 巽免田西西西木	65
	本 田 正 東 本	244
	木 太 大 北 南 太	64
		102
		50
		64
		50
		73
		65
		96
		100
		47
		50
		68

西 郡 地 区		
長 事 員	郎 郎 喜 清 義 夫	56
員	三 太 慶 高 繁	83
委 副 幹 委	芳 新	130
	田 田 本 田 井	82
	中 柴 松 野 安 櫻	106
	四 九 五 一 二 三	73
	区 区 区 区 区 区	

業 業 業	56
造 造	83
製 製	130
緒 緒	82
花 農 花	106
	73

八尾商工会議所役員 (市内在住者のみ)

職	名	氏	名	職	業	住	所	電	話												
頭 事 員 会 務 理 監 議	會 務 會 務 會 務 會 務 會 務 會 務 會 務 會 務 會 務 會 務 會 務 會 務	松平	羽齋	天梅	川木	河清	谷田	武永	林平	前森	山石	西村	今植	大大	杉瀨	高谷	竹				
		憲末	与拾	太幸	五次	五安	太朝	三正	辰耕	太善	正篤	安鉞	卯吉	太修	彌金	安治					
		野作	牧淺	久恒	左																
		二吉	久松	一郎	郎壽	郎吉	郎雄	紘	士一	夫輔	一保	硯一	三司	吉市	宣廳	助三	富一	三郎			
		長	主	事	主	主	主	主	主	主	主	主	主	主	主	主	主	主	主	主	主
		市	八尾	市	八尾	市	八尾	市	八尾	市	八尾	市	八尾	市	八尾	市	八尾	市	八尾	市	八尾
		西大	八尾	市	八尾	市	八尾	市	八尾	市	八尾	市	八尾	市	八尾	市	八尾	市	八尾	市	八尾
		郷田	八尾	市	八尾	市	八尾	市	八尾	市	八尾	市	八尾	市	八尾	市	八尾	市	八尾	市	八尾
		六八	八尾	市	八尾	市	八尾	市	八尾	市	八尾	市	八尾	市	八尾	市	八尾	市	八尾	市	八尾
		七八	八尾	市	八尾	市	八尾	市	八尾	市	八尾	市	八尾	市	八尾	市	八尾	市	八尾	市	八尾
		八尾	八尾	市	八尾	市	八尾	市	八尾	市	八尾	市	八尾	市	八尾	市	八尾	市	八尾	市	八尾

〃748東住吉686.983
〃678東住吉998.1048

參 〃 〃 〃 〃 〃	與	板伊平 和山今野	倉藤井 田下村	菊治好	次勝三一 太安橋	郎治郎二 郎司磨	八八共 河八八大	尾尾架 内尾尾阪	信商材 緒市	用業木 協市府	金連店 同商	庫合代 合工	理金表 理課議	事會表 事	長長者 長長員
----------------------------	---	-------------	------------	-----	-------------	-------------	-------------	-------------	-----------	------------	-----------	-----------	------------	----------	------------

農 業 團 体

農 業 共 濟 組 合

名 称	所 在 地	代 表 者 氏 名	電 話 番 号	組 合 員 数
尾 農 業 共 濟 組 合 八 龍 久 大 西 尾 華 寺 正 郡 宝 正 郡	東 太 久 太 西 子 宝	西 今 庵 森 木 岡 仲 刀 本 下 惠 明 太 龍 三 善 郎 三 郎 造 博	八 尾 166 〃 〃 755 〃 〃 454 柏 原 401 八 尾 568	614 385 165 425 39

農 業 協 同 組 合

名 称	所 在 地	代 表 者 氏 名	電 話 番 号	組 合 員 数
尾 農 業 協 同 組 合 八 龍 久 大 西 尾 華 寺 正 郡 宝 正 郡 沼 北 郡 家 合 東 西 新 堤	東 太 久 太 西 子 宝 沼 之 木 本 郡 家 郡	森 今 庵 森 高 清 飲 井 西 岡 仲 刀 本 橋 水 尾 上 村 安 明 丑 菊 松 政 長 太 龍 三 善 之 太 次 太 次 郎 三 郎 造 助 郎 郎 郎 郎	八 尾 166 〃 〃 755 〃 〃 454 柏 原 401 〃 〃 172 八 尾 568 〃 〃 36	5613 459 165 293 66 62 39 56 30

耕地整理組合

名 称	所 在 地	代 表 者 氏 名	電 話 番 号	組 合 員 数
龍華第一耕地整理組合	太 子 堂	植 田 茂 治		327
〃〃第二耕地整理組合	〃	〃		89

土地改良区

名 称	所 在 地	代 表 者 氏 名	電 話 番 号	組 合 員 数
八尾土地改良区	西 郷	西 岡 惠 太 郎		142
補根土地改良区	萱 振	井 上 長 三 郎		211
第三土地改良区	〃	柴 田 新 太 郎		315

青 年 團 体

名 称	責 任 者 名	所 在 地	団 員 数
八尾市青年団	森 糺	八 尾 市	45
西木東庄成今久小萱久久澁植	大 奥	〃	25
郷戸郷内寺井刎合振寺口川東西	清 丸	〃	27
之法	西 西	〃	25
阪 宝 寺	西 西	〃	15
松	岡 柏	〃	23
	天 江	〃	29
	阪 辻	〃	32
		〃	68
		〃	201
		〃	32
		〃	25
		〃	35
		〃	61

安 備 北 太 西 新	中 井 本 田 沼 郡 家	第 六 区 年 青 同 年 会	区 年 青 同 年 会	志 年 志 同 年 会	団 会 団	田 森 松 梅 今 吉 大	村 本 本 田 西 村 西	恭 義 盛 孝 勝	一 雄 男 勝 夫 実 雄	八 尾 市 市 市 市 市 市	安 備 北 太 西 新	中 井 本 田 沼 郡 家	四 四 二 三 九 〇 ノ 一 一 七 四 二 九 四	20 46 21 133 22 35 25
----------------------------	---------------------------------	--------------------------------------	----------------------------	----------------------------	-------------	---------------------------------	---------------------------------	-----------------------	---------------------------------	--------------------------------------	----------------------------	---------------------------------	--	---

婦 人 團 体

名 称	設立年月日	責 任 者	住 所	会 員 数
新 日 本 婦 人 協 会	昭 和 3. 5. 1	玉 島 照 波	八尾市 植 松 四九	319
八 尾 婦 人 会	〃 25. 6. 18	小 村 佳 子	〃 西 郷 一〇三二	300
八 尾 市 婦 人 会	〃 25. 8. 5	萩 原 房	〃 南木之本 五八六	2400
む つ み 婦 人 会	〃 26. 7. 7	塚 原 や よ い	〃 植 松 一六〇五	146
用 和 婦 人 俱 楽 部	〃 26. 8. 25	角 田 静 子	〃 西 郷 五二	410

連 絡 協 議 会

名 称	設立年月日	責 任 者		
八尾市 婦人団体 連絡協議会	昭 和 26. 11. 29	当 番 制		

名	称	所在地	主管者氏名	宗派別	名	称	所在地	主管者氏名	教派別
松智日天常眞	桂覚羅台光観 寺院寺院寺寺	東郷五一 成法寺一二五 南木本六一五 八尾中野七〇 西郷一〇三二 亀井三三四	丹羽寬イ音 寺本島妙春 今片岡英哲	淨法黃天臨南 土相巽台濟南 宗宗宗宗宗派	東呂分教 天生山分 春日安春 松松淵 清津淵 天迎 龍迎 河内田 中河尾 八尾華 龍大阪 大丸山 中河内金剛	成法寺一四一 久宝寺六七二 顯証寺三二一 安中四三九 植松一一九 竹淵三七九 三二〇 田二二一 太南木之本五八 西郷四二四 植井五七八 松植四一 山本三九一	高菅東角石森 菅野原野井川 北岡辻東井 高西小松 弘谷清戒 杉本	マ吉く郎 シ万と一 萩野原庄 野井川宇 北岡新清 高西辻東井 小松谷清 戒本	天理教 光教 金明 キリスト教 眞言宗
教 会									
名	称	所在地	主管者氏名	宗派別					
八尾分教 尾尾繁江 郷高若	分教 尾尾繁江 郷高若	八尾九一 三四二 四三三 木戸三七五	西岡善正 松坂アイ 永井クイ 大北新太郎	天理教 理教 理教 理教					

市内乗入バス名及経路

① 大 阪 市 バ ス

近鉄八尾驛 初発 7時25分 終発 20時45分 20分毎

経路 近鉄八尾驛-八尾市役所前-栄町-八尾高校前-久宝寺-久宝寺口-神武橋-アベノに至る

② 近 鉄 バ ス (藤井寺行)

近鉄八尾驛 初発 7時00分 終発 20時30分 (但し途中太田迄) 平均30分に1本 (不定期)

経路 近鉄八尾驛-八尾市役所前-表町-水源池前-光南町-国鉄八尾驛前-植松-太子堂-北木-木ノ本-大正住宅前-若林口-太田-大正橋-藤井寺

③ 近 鉄 バ ス (若江・住道行)

近鉄八尾驛 初発 7時00分 終発 19時40分 平均45分に1本 (不定期)

経路 近鉄八尾驛-南新町(八尾中前)-萱振南-萱振北-西郡-若江を経て住道に至る

第十六編 名所・舊蹟

教

教
教
宗