

第十三編

金

融

卷十三

金

蠟

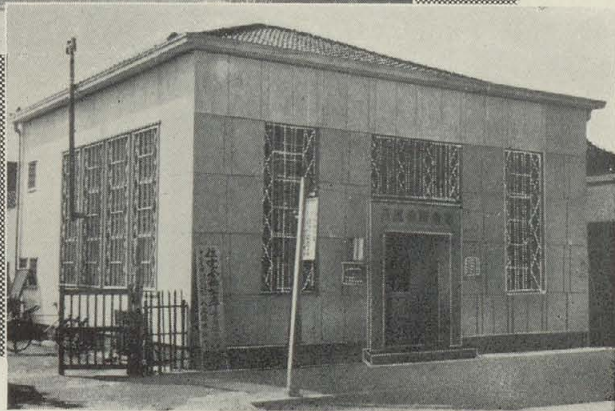

大和銀行（左） 富士銀行（右上） 信用金庫本店（右下）





八尾郵便局



同局分室

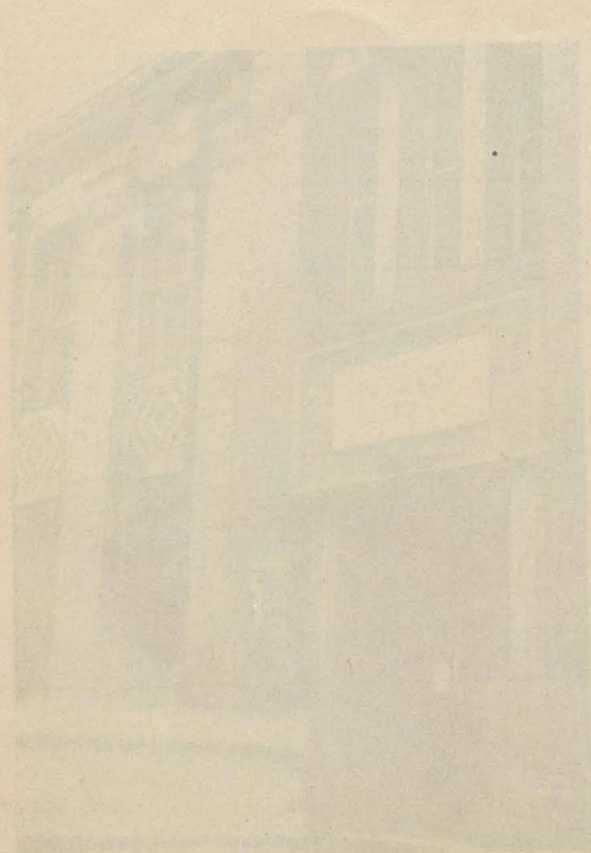

Figure 1: Architectural drawing of a classical building facade.

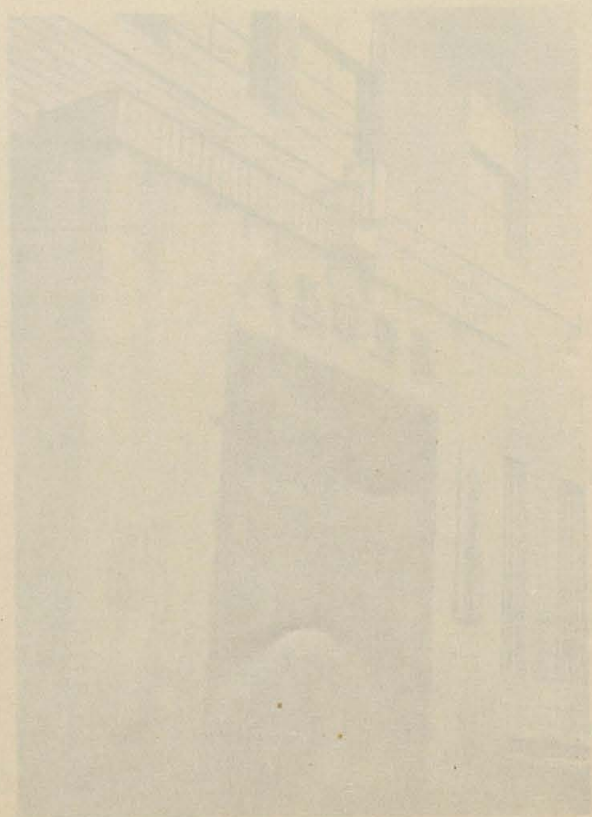

Figure 2: Architectural drawing of a classical building facade.

八尾信用金庫

(單位円)

年度	種別	預金						貸出金			現金	預金	出資金		
		当座	普通	納準	定期	積立	其他	計	割当	手貸				当貸	計
昭和25年12月末日		20,213	25,757	967	22,965	16,155	2,239	88,296	27,194	31,566	1,190	59,950	15,903	22,555	5,354
昭和26年12月末日		34,387	64,707	639	61,892	46,191	8,756	216,572	75,770	86,946	793	163,509	38,235	60,403	13,500

簡易保険郵便年金

簡易保険				郵便年金		
受持状況	件数	保険料額	保険金額	年金掛金受入票册数	年金支拂票册数	
		15,147	2,665,901	359,673,004	168	394
昭和25年	保険料受入額		保険金支拂額		掛金受入額	年金支拂額
	新規契約	1,040,961				
	既契約	24,253,181	5,992,015	24,204	190,129	
昭和26年	保険料受入額		保険金支拂額		掛金受入額	年金支拂額
	新規契約	916,679		332,246		
	既契約	29,421,366	2,880,649	38,315	204,110	
	貸付金額		1,450,596			

八尾郵便局

種別 年度	貯金						振替貯金				爲替			
	受入			一人預金額平均	拂出		受入		拂出		受入		拂出	
	新規	取扱口数	金額		口数	金額	口数	金額	口数	金額	口数	金額	口数	金額
昭和25年	5,290	60,204	48,775,710	810	39,269	37,205,174	1,793	3,280,049	1,169	3,748,254	5,826	11,055,236	5,564	12,936,259
昭和26年	7,460	88,451	36,948,823	983	42,856	62,688,169	2,524	6,798,378	1,603	7,717,943	7,093	14,753,462	5,282	14,937,331

農業協同組合

組合名	年別	出資金		積立金	貯金高		貸付額	
		總額	拂込額		受入額	拂戻額	貸付額	取立額
八尾	25年	1,263,400	1,263,400	4,957	109,309,940	90,443,581	35,156,033	25,579,369
	26年	2,504,100	2,504,100		212,238,324	187,129,480	73,893,246	58,554,254
龍華	25年	581,000	581,000	12,000	97,803,000	67,622,000	33,344,000	24,484,000
	26年	1,846,000	1,846,000	17,000	102,090,000	59,807,000	86,150,000	61,475,000
久宝寺	25年	851,700	175,000	616,375	38,076,963	32,080,275	14,730,132	11,042,276
	26年	1,258,100	295,000	941,579	50,794,327	41,760,981	17,632,658	13,287,350
大正	25年	78,200	78,200	14,348	11,615,765	7,804,797	3,526,641	1,864,782
	26年	194,100	194,100		20,293,130	13,845,432	6,198,838	4,082,204
計	25年	2,774,300	2,097,600	647,680	256,805,668	197,950,653	86,756,806	62,970,427
	26年	5,802,300	4,839,200	958,579	385,415,761	302,542,893	183,924,742	137,398,808



第十四編

運輸・通信

(電氣ガス)

額

259

331

円

369

254

000

000

276

350

782

204

427

808