

第五編 財政

欽定四庫全書

卷之二

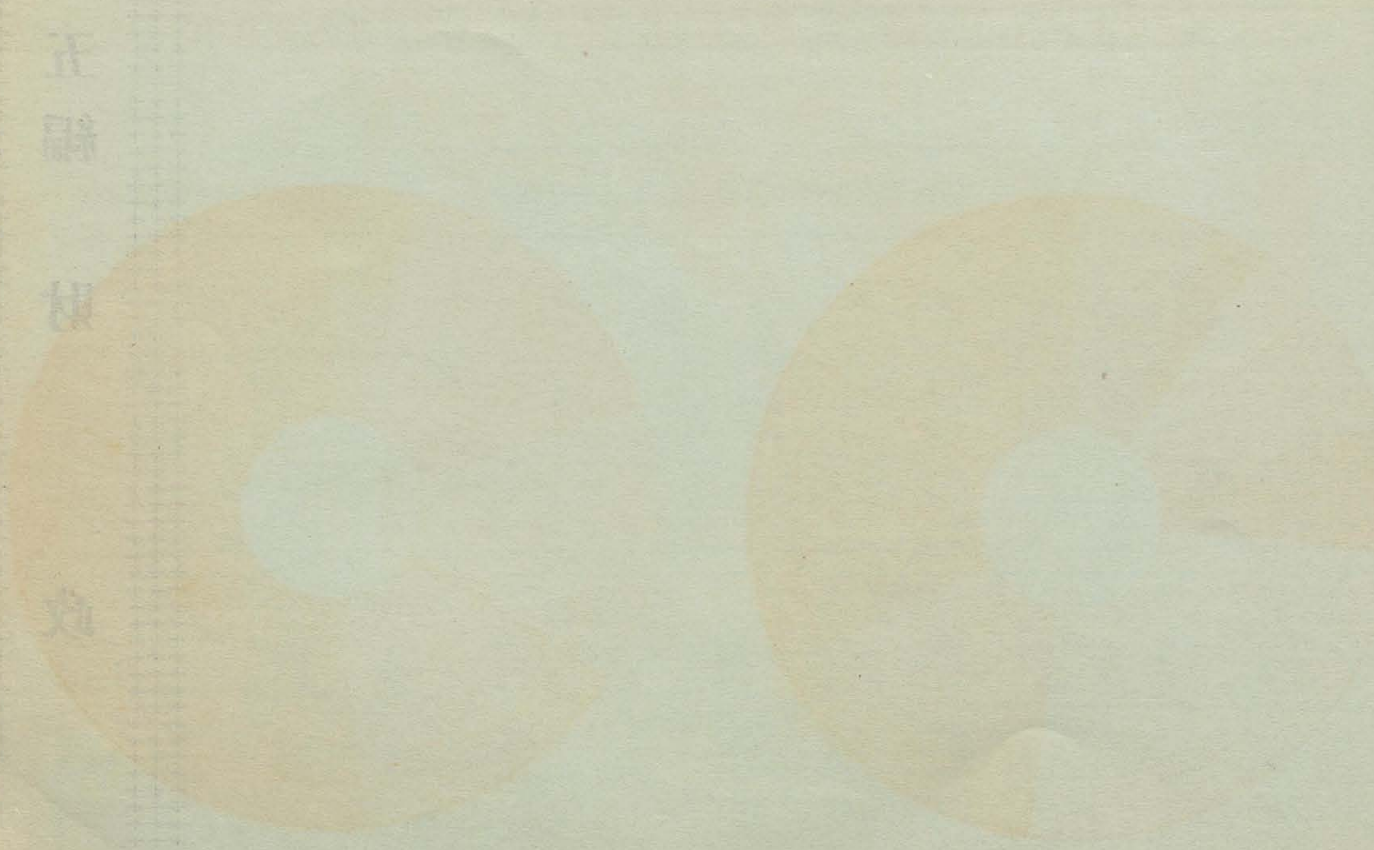

昭和27年歳入.歳出予算. 昭和27年3月現在

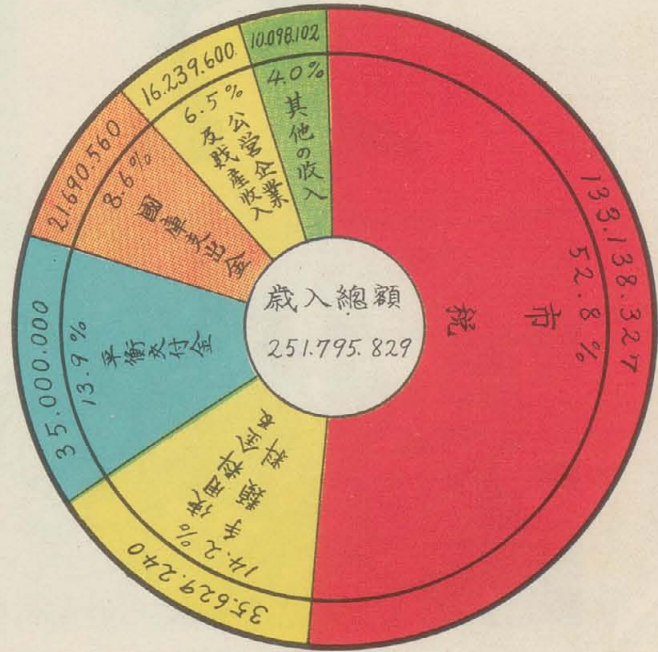
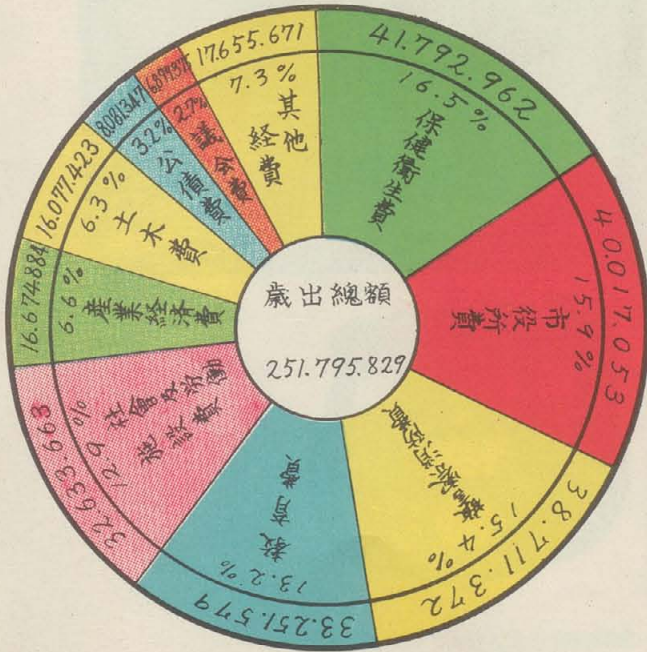

五部... 其... 出... 人... 高... 平... 丁... 公... 呼... 部

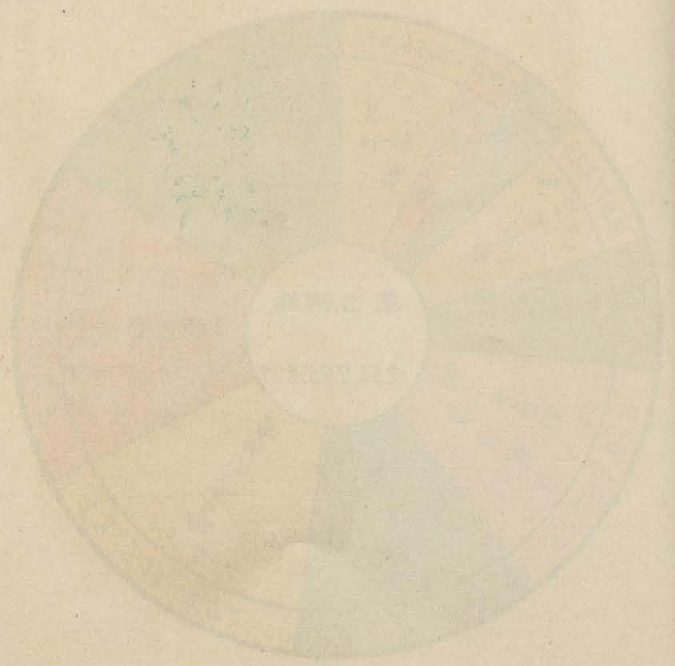
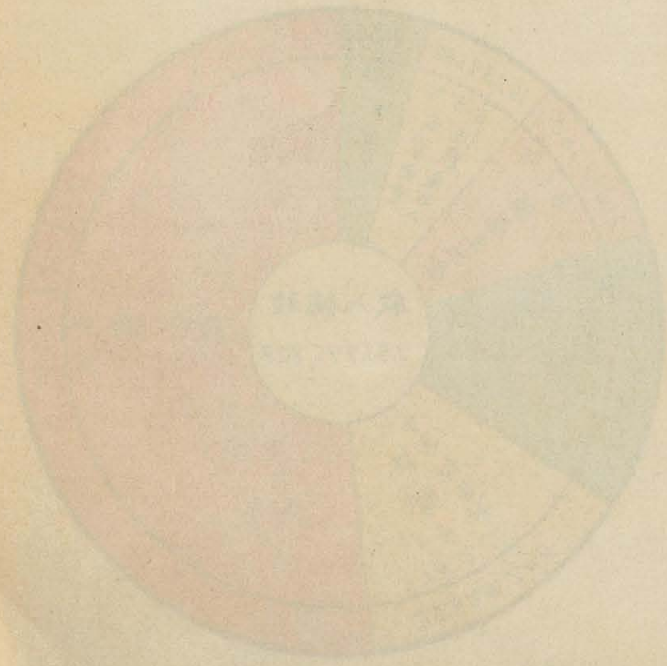



市長杯

議長賞

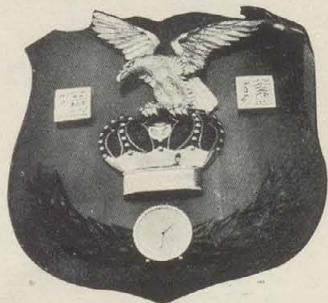

第一回八尾市主催住之江競輪開催……議長賞授与(左上)選手スタート(右下)

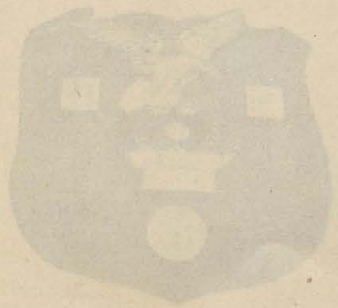
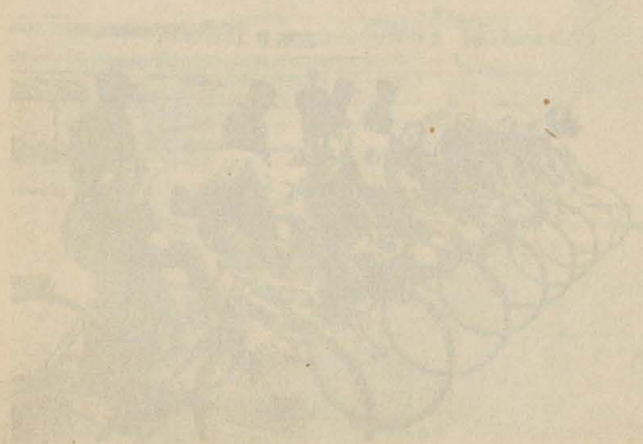
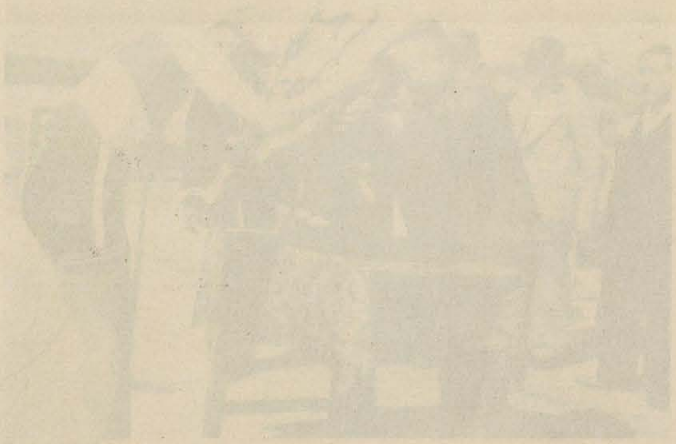

Faint, illegible text at the bottom of the page, possibly a title or a caption.

昭和27年度當初予算

(歳入)		(一般会計)					(おに対する)			
雑支出	税	3,028,196.00	2,574,494.07	453,701.93	2,972,812	2,069,074	903,738	6,012,210	2,103,672	3,908,538
		A 予算現額	B 調定済額	C 収入済額	収入未済額	収入歩合				
1. 普通	税	105,940,530.00	116,919,963.00	59,100,524.00	57,819,439.00	0.505				
市固	定	62,078,380.00	65,831,942.00	29,046,887.00	36,785,053.00	0.441				
資	産	30,428,520.00	43,115,297.00	23,470,601.00	19,644,696.00	0.544				
転	車	1,491,800.00	2,202,100.00	1,090,800.00	1,111,300.00	0.495				
車	ガ	270,900.00	326,300.00	192,300.00	134,000.00	0.589				
ス	ス	11,546,000.00	5,215,214.00	5,215,214.00	—	1.000				
ガ	告	110,990.00	219,910.00	83,420.00	136,490.00	0.379				
告	人	13,940.00	9,200.00	1,300.00	7,900.00	0.141				
人	加	3,504,500.00	23,514,727.20	4,961,739.60	18,552,987.60	0.211				
加	税	30,000.00	247,811.00	2,347.00	245,464.00	0.009				
税	附	60,000.00	340,832.00	22,713.00	318,169.00	0.066				
附	税	2,000,100.00	13,791,848.00	3,968,302.00	9,823,546.00	0.237				
税	税	10,000.00	70,428.00	1,582.00	68,846.00	0.022				
税	税	20,000.00	238,408.00	—	238,408.00	—				
税	税	7,000.00	34,199.00	—	34,199.00	—				
税	税	100,100.00	916,572.00	26,803.00	889,769.00	0.029				
税	税	200,000.00	1,786,480.00	250.00	1,786,230.00	—				
税	税	80,000.00	312,253.00	3,975.00	308,278.00	0.012				
税	税	8,000.00	66,574.00	2,700.00	63,874.00	0.040				
税	税	1,000.00	3,800.00	—	3,800.00	—				
税	税	200,000.00	766,982.00	32,060.00	734,922.00	0.041				
計	計	2,716,300.00	18,576,237.00	4,060,732.00	14,515,505.00	0.218				
計	税	200,000.00	333,110.00	125,469.00	207,641.00	0.376				
税	車	30,000.00	182,669.00	2,539.00	180,130.00	0.013				
税	庫	6,000.00	46,469.00	1,940.00	44,529.00	0.041				
税	人	2,000.00	11,326.00	—	11,326.00	—				
税	住	800.00	6,850.00	—	6,850.00	—				
税	宅	300.00	140.00	—	140.00	—				
税	機	1,000.00	9,775.00	—	9,775.00	—				
税	機	10,000.00	131,601.00	2,342.00	129,259.00	0.017				
税	機	3,000.00	31,392.00	1,800.00	29,592.00	0.057				
税	機	5,000.00	24,630.00	990.00	23,640.00	0.040				
計	計	258,100.00	777,962.00	135,080.00	642,882.00	0.173				
計	計	10,000.00	27,360.00	—	27,360.00	—				
計	計	520,100.00	4,133,168.83	765,923.40	3,367,240.43	0.185				
計	計	109,445,030.00	140,434,690.20	64,062,263.60	76,372,426.60	0.456				

昭和27年度當初予算

(歳入)

(一般会計)

Table with 4 columns: 款 (Category), 本年度予算額 (This year budget), 前年度予算額 (Previous year budget), 比較増減 (Comparison increase/decrease). Rows include 市公営企業及財産収入, 税入, 国庫金支出, 繰越収, etc.

(歳出)

(一般会計)

Table with 4 columns: 款 (Category), 本年度予算額 (This year budget), 前年度予算額 (Previous year budget), 比較増減 (Comparison increase/decrease). Rows include 議所, 費, 市役所, 警消防費, 土木費, etc.

累年別比較表

(歳入)

(一般会計)

Table with 10 columns: 年度 (Year), 昭和24年度 (Shohei 24), 昭和25年度 (Shohei 25), 昭和26年度 (上半年) (Shohei 26 Upper Half). Rows include 市税, 企業財産収入, 国庫支, etc.

(歳出)

(一般会計)

Table with 10 columns: 年度 (Year), 昭和24年度 (Shohei 24), 昭和25年度 (Shohei 25), 昭和26年度 (上半年) (Shohei 26 Upper Half). Rows include 議会費, 市役所費, 警消防費, etc.

(歳入)

(特別会計水道費)

Table with 7 columns: 年度 (Year), 昭和25年度 (Shohei 25), 昭和26年度 (上半年) (Shohei 26 Upper Half). Rows include 水道事業収入, 国庫支, etc.

(歳出)

(特別会計水道費)

Table with 7 columns: 年度 (Year), 昭和25年度 (Shohei 25), 昭和26年度 (上半年) (Shohei 26 Upper Half). Rows include 経費, 營業費, etc.

費目	年度	昭和25年度			昭和26年度(上半期)		
		予算額	支出済額	予算残額	予算額	支出済額	予算残額
経事府公予 営	營業水債備計	6,825,910	6,467,486	428,424	12,443,505	4,572,794	7,870,711
	道	55,902,892	46,609,580	9,293,302	24,793,300	8,592,425	16,200,875
	費	9,520,000	9,520,000	—	—	—	—
	費	3,141,640	2,917,882	223,758	4,775,663	2,154,767	2,620,896
	費	47,567	—	47,567	172,000	—	172,000
		75,507,999	65,514,948	9,993,051	42,184,468	15,319,986	26,864,482

市税収入状況

(昭和25年度)

(昭和26年5月31日現在)

税目	A 予算現額	B 調定済額	C 収入済額	収入未済額	(Bに対する) 収入歩合
1. 普通税	83,863,724.00	104,431,586.00	79,069,020.00	25,362,566.00	0.757
市固資産税	49,140,283.00	59,148,853.00	38,398,559.00	20,750,299.00	0.649
市固転車	29,126,635.00	35,158,070.00	30,935,103.00	4,222,967.00	0.830
市固電気	1,096,000.00	1,722,720.00	1,446,420.00	276,300.00	0.840
市固客入	289,300.00	304,575.00	269,175.00	35,400.00	0.884
市固客入	4,148,280.00	7,961,503.00	7,961,503.00	—	1.000
市固客入	62,285.00	129,955.00	55,155.00	74,800.00	0.424
市固客入	5,830.00	5,900.00	3,100.00	2,800.00	0.534
2. 旧法による	22,007,476.00	38,897,249.20	20,864,093.00	18,033,156.20	0.536
地家屋租	110,620.00	306,392.50	55,497.30	250,895.20	0.181
地家屋租	226,458.00	619,177.82	231,601.90	387,575.92	0.374
地家屋租	11,696,449.00	19,756,423.90	10,490,610.20	9,265,813.70	0.531
地家屋租	52,607.00	150,021.60	79,594.00	70,427.60	0.531
地家屋租	83,717.00	238,908.40	500.00	238,408.40	0.002
地家屋租	122,155.00	78,892.70	44,694.00	34,198.70	0.667
地家屋租	2,016,625.00	2,062,773.00	2,062,773.00	—	1.000
地家屋租	1,405,902.00	1,881,978.20	965,406.60	916,571.60	0.513
地家屋租	683,124.00	2,022,301.85	111,143.70	1,911,158.15	0.155
地家屋租	395,699.00	839,499.50	525,296.50	314,203.00	0.636
地家屋租	33,994.00	94,821.00	22,432.00	72,389.00	0.247
地家屋租	—	82,549.00	13,960.00	68,589.00	0.169
地家屋租	—	72.00	72.00	—	1.000
地家屋租	—	12,200.00	8,400.00	3,800.00	0.689
地家屋租	16,828,350.00	23,051,190.47	14,589,549.20	13,461,641.27	0.520
地家屋租	1,483,299.00	2,168,539.00	1,829,133.00	339,406.00	0.843
地家屋租	129,936.00	340,715.00	136,882.00	203,833.00	0.503
地家屋租	20,313.00	57,309.00	8,149.00	49,160.00	0.242
地家屋租	49,498.00	23,060.00	11,080.00	11,930.00	0.481
地家屋租	4,160.00	7,850.00	1,000.00	6,850.00	0.227
地家屋租	89,470.00	231,120.00	26,739.00	204,381.00	0.217
地家屋租	—	2,690.00	2,550.00	140.00	0.940
地家屋租	—	11,675.00	1,900.00	9,775.00	0.163
地家屋租	—	144,695.00	11,339.00	133,356.00	0.078
地家屋租	—	34,680.00	2,760.00	31,920.00	0.080
地家屋租	—	37,380.00	8,190.00	29,190.00	0.219
地家屋租	1,776,726.00	2,823,593.00	2,012,983.00	810,610.00	0.712
地家屋租	580,045.00	2,419,466.90	1,630,198.80	789,268.10	0.674
地家屋租	—	154,655.20	127,295.20	27,360.00	0.833
地家屋租	2,822,355.00	2,264,811.70	1,502,903.60	761,908.10	0.664
地家屋租	—	5,597,998.83	2,631,362.00	2,966,636.83	0.471
地家屋租	105,876,200.00	143,328,835.20	99,933,113.00	43,395,722.20	0.697

(昭和26年度)

(昭和26年11月末現在)

税目	A 予算現額	B 調定済額	C 収入済額	収入未済額	(Bに対する) 収入歩合
1. 普通税	105,940,530.00	116,919,963.00	59,100,524.00	57,819,439.00	0.505
市固資産税	62,078,380.00	65,831,942.00	29,046,887.00	36,785,055.00	0.441
市固転車	30,428,520.00	43,115,297.00	23,470,601.00	19,644,696.00	0.544
市固客入	1,491,800.00	2,202,100.00	1,090,800.00	1,111,300.00	0.495
市固客入	270,900.00	326,300.00	192,300.00	134,000.00	0.589
市固客入	11,546,000.00	5,215,214.00	5,215,214.00	—	1.000
市固客入	110,990.00	219,910.00	83,420.00	136,490.00	0.379
市固客入	13,940.00	9,200.00	1,300.00	7,900.00	0.141
2. 旧法による	3,504,500.00	23,514,727.20	4,961,739.60	18,552,987.60	0.211
地家屋租	30,000.00	247,811.00	2,347.00	245,464.00	0.009
地家屋租	60,000.00	340,832.00	22,713.00	318,119.00	0.066
地家屋租	2,000,100.00	13,791,848.00	3,968,302.00	9,823,546.00	0.237
地家屋租	10,000.00	70,428.00	1,582.00	68,846.00	0.022
地家屋租	20,000.00	238,408.00	—	238,408.00	—
地家屋租	7,000.00	34,199.00	—	34,199.00	—
地家屋租	100,100.00	916,572.00	26,803.00	889,769.00	0.029
地家屋租	202,000.00	1,786,480.00	250.00	1,786,230.00	—
地家屋租	80,000.00	312,253.00	3,975.00	308,278.00	0.012
地家屋租	8,000.00	66,574.00	2,700.00	63,874.00	0.040
地家屋租	1,000.00	3,800.00	—	3,800.00	—
地家屋租	200,000.00	766,982.00	32,060.00	734,922.00	0.041
地家屋租	2,716,300.00	18,576,237.00	4,060,732.00	14,515,505.00	0.218
地家屋租	200,000.00	333,110.00	125,469.00	207,641.00	0.376
地家屋租	30,000.00	182,669.00	2,539.00	180,130.00	0.013
地家屋租	6,000.00	46,469.00	1,940.00	44,529.00	0.041
地家屋租	2,000.00	11,326.00	—	11,326.00	—
地家屋租	800.00	6,850.00	—	6,850.00	—
地家屋租	300.00	140.00	—	140.00	—
地家屋租	1,000.00	9,775.00	—	9,775.00	—
地家屋租	10,000.00	131,601.00	2,342.00	129,259.00	0.017
地家屋租	3,000.00	31,392.00	1,800.00	29,592.00	0.057
地家屋租	5,000.00	24,630.00	990.00	23,640.00	0.040
地家屋租	258,100.00	777,962.00	135,030.00	642,882.00	0.173
地家屋租	10,000.00	27,360.00	—	27,360.00	—
地家屋租	520,100.00	4,133,168.83	765,923.40	3,367,240.43	0.185
地家屋租	109,445,030.00	140,434,690.20	64,062,263.60	76,372,426.60	0.456

市 税 内 容 の 變 遷

税 種 目	24年度	25年度	26年度 (11月末現在)
市 固 定 資 産 税	11,765,161	49,140,283	62,078,330
自 荷 電 氣 車 税	6,202,130	29,126,635	30,428,520
広 告 費 税	1,965,022	1,076,000	1,491,800
接 触 料 税	414,310	239,360	270,900
旧 法 による客入計	3,948,313	4,148,280	11,546,000
	33,184	62,285	110,990
	7,800	5,880	13,940
	40,258,594	22,007,476	3,504,500
合 計	73,595,014	105,876,200	109,445,030

昭和26年度市税負擔額平均

(昭和26年12月末現在)

税 目 別 区 分	予 算 額	1 世 帯 当 り	1 人 当 り
市 固 定 資 産 税	62,078,380	4,222.15	877.67
自 荷 電 氣 車 税	41,380,520	2,814.42	585.04
広 告 費 税	1,491,800	101.46	21.09
接 触 料 税	270,900	18.42	3.83
旧 法 による客入計	11,546,000	785.28	163.24
	110,990	7.54	1.57
	13,940	95	20
合 計	116,892,530	7,950.25	1,652.63

市 有 物 件

(昭和26年12月10日現在)

土 地、建 物

	数	量	價	格	備	考
土 地		59,463	坪03	42,740,428.00		
建 物		15,339.66		274,879,320.00	(延)	

車 輜 (除消防車)

所 属	使 用 区 分	車 名 車 種	台 数	價 格	備 考	
秘 書 課 市 会 務 局 土 事 木 課 衛 生 課 市 民 病 院 広 報 計 課	乗 用 車	ダ ッ チ プ ラ ザ ー ス	1940年式	1	1,800,000.00	大 13
		オ ー ル ス モ ビ ー ル	1951年式	1	700,000.00	大 29
	貨 物 車	ニ ッ サ ン	1951年式	1	950,000.00	大 1977
		ク	1950年式	1	500,000.00	大 1849
	オ ー ト 三 輪 車	ト ヨ ダ	1949年式	1	500,000.00	大 1712
		ウ エ ボ ン キ ャ リ ヤ ー		1	300,000.00	大 92205
	救 急 報 車	マ ッ ダ	1950年式	1	190,000.00	大 1432
		ニ ッ サ ン	1950年式	1	650,000.00	大 530
		ダ ッ ツ サ ン	1951年式	1	1,120,000.00	大 516
				9	6,710,000.00	

市 有 物 件 の 火 災 保 険

火災保険は地方自治法第263條の2に基づき、社団法人全園市有物件災害共済会に災害共済委託をしている。

物件の見積価格	共 済 責 任 額	共 済 基 金 分 担 金	備 考
274,879,320	274,879,320	1,027,565 (年間)	分担金基準は建物の構造用途上より異なる普通木造建物で入尾地区は千円につき2.80である

競馬競輪収益事業

競馬

昭和24年8月12日競馬を行うことが出来る指定市となる。

同日附指定市となつた吹田、貝塚、岸和田三市と地方自治法第284條に基き四市競馬組合を設立(25年2月4日)し爾來四市競馬組合により運営している。使用競馬場は春木競馬場(府営)である。

昭和25年度は5回開催、昭和26年度は10回開催し成績は次のとおり。

回数	期 間	勝馬投票券 賣 上 高	純 益	1日平均賣上高	入 場 客 数	備 考
1	2月11～16日	42,944,200	2,819,188	7,157,366	14,475	
2	3月4～9日	71,260,600	7,355,702	11,876,766	22,163	
3	4月5～10日	81,797,300	8,718,677	13,632,883	28,745	
4	5月 ²⁵ ₂₉ ～ ²⁷ ₃₁ 日	61,215,000	4,237,805	10,202,500	19,646	
5	6月 ^{13.14.17} _{19.20.21} 日	87,954,600	10,169,844	14,659,100	26,574	
6	7月 ^{3.4.5} _{11.12.16} 日	73,593,800	7,405,943	12,265,633	19,912	
7	8月14～19日	79,375,900	7,627,837	13,229,316	24,984	
8	9月 ²² ₂₈ ～ ²⁴ ₃₀ 日	56,906,300	2,446,579	9,484,383	15,711	
9	11月 ²³ ₂₈ ～ ²⁵ ₃₀ 日	54,719,200	2,346,798	9,119,866	12,88	
10	12月2～7日	61,455,300	3,912,717	10,242,550	12,416	
(計)	60日	671,222,200	57,041,090	11,187,033	196,814	
	平 均	67,122,200	5,704,109		19,681	

現在)

考

考

考

異なる普
80であ

競 輪

昭和25年12月23日競輪を行うことが出来る指定市となる。

八尾市営第1回大阪競輪は昭和26年4月19.20.21.22.24.25日の6日間近畿地区出身の優秀選手の配分を受け「近畿選抜争覇競輪」を開催した。使用競輪場は大阪府営大阪競輪場(住之江)でその成績概況は次のとおり

◎第1回八尾市営大阪競輪成績表

目次	天候	入場人員			単勝式	複勝式	連勝式	1日合計	1人当り 車券購入額	出走 選手数
		有料	指定席	無料						
第1日(4月19日)木	小雨	9,031	104	443	138,100	304,500	24,667,700	25,110,300	2,621	95
第2日(4月20日)金	晴	10,288	104	528	135,500	363,500	27,622,100	30,121,100	2,758	95
第3日(4月21日)土	晴	9,761	104	594	132,000	279,900	26,936,000	27,397,900	2,619	92
第4日(4月22日)日	晴	12,855	104	704	159,000	478,500	31,419,100	32,056,600	2,346	95
第5日(4月24日)火	晴	8,747	104	672	114,400	252,800	26,440,000	26,818,100	2,816	96
第6日(4月25日)水	晴	9,318	104	638	103,300	267,600	26,369,400	26,745,300	2,658	94
合 計		60,000	624	3,579	787,300	1,956,800	165,505,200	168,249,300	2,620	567
		64,203								
賣 得 金 額 比 率					0.5%	1.2%	98.3%	100%		
1 日 当 り 平 均 額					131,200	326,100	27,584,200	28,041,600		

昭和26年度一般會計公債費明細

(昭和26年4月1日現在)

元 利 金 償 還 の 部

借入先	目的	借入利率	償還期日	借入額		本年度分償還所要額			備考
				当初	現在	元金	利子	元利合計	
預金部 通信貯金局	小学校校舎復旧	年3分2厘	5月1日	円	銭	円	銭	銭	(旧八尾町)
			11月1日	185,500	44,480.20	14,358.60	1,309.42	15,668.02	
大阪府	公益質屋資金	無利子	4月1日	17,300	4,349.39	1,391.31	164.21	1,555.52	(/)
			10月1日	54,100	54,100.00	1,700.00	-	1,700.00	
預金部	西郡小學校舎補修所設中製益	年6分5厘	9月1日	500,000	326,158.00	16,612.00	20,936.00	37,548.00	
			3月1日	2,000,000	2,000,000.00	197,722.00	126,838.00	324,560.00	
〃	市建新製益	〃	〃	4,800,000	4,481,650.00	228,268.00	287,658.00	515,926.00	
〃			8月1日	1,000,000	1,000,000.00	226,548.00	56,530.00	283,078.00	
〃	計		2月1日	8,556,900	7,910,737.59	686,599.91	493,435.63	1,180,035.54	

元 金 据 置 の 部

借入先	目的	借入利率	償還期日	借入額		本年度分償還所要額			備考
				当初	現在	元金	利子	元利合計	
預金部	久宝寺小学校工事	年7分	9月1日	円	円	円	円	円	(旧久宝寺)
			3月1日	400,000	400,000	-	28,000	28,000	
〃	学校校舎建設費	〃	〃	1,712,000	1,712,000	-	119,840	119,840	
〃			市庁舎市民病院建設費	年6分5厘	8月1日	11,000,000	11,000,000	-	
〃	小入尾中火氣建生備	〃	〃	5,500,000	5,500,000	-	357,500	357,500	
〃			〃	〃	2,800,000	2,800,000	-	182,000	
〃	〃	〃	〃	500,000	500,000	-	32,500	32,500	

論]

出走
選手数

95

95

92

95

96

94

567

預金部	新制中學校	年6分5厘	8月1日 2月1日	600,000	600,000	-	39,000	39,000
〃	建湖小學	〃	〃	2,000,000	2,000,000	-	130,000	130,000
〃	六建三事業	〃	〃	4,000,000	4,000,000	-	246,354	246,354
〃	久寶寺小學	〃	〃	5,000,000	5,000,000	-	300,760	300,760
〃	市民病院建設費	〃	〃	6,000,000	6,000,000	-	360,750	360,750
〃	失業対策事業費	〃	〃	1,500,000	1,500,000	-	97,500	97,500
〃	災害復旧費	〃	〃	1,800,000	1,800,000	-	117,000	117,000
	計			42,812,000	42,812,000	-	2,726,204	2,726,204

元利金償還の部

昭和26年度特別会計公債費明細

(昭和26年4月1日現在)

借入先	目的	借入利率	償還期日	借入額		本年度償還所要額		
				当初	現在	元金	利子	元子合計
預金部	上水道布設費	年3分2厘	3月1日—2月1日	172,000	71,525.34	10,995.17	2,201.55	13,196.72
通信院貯金保險局	〃	4分1厘	4月1日-10月1日	163,000	70,684.69	10,618.58	2,790.34	13,408.92
預金部	〃	3分2厘	3月1日—2月1日	175,000	76,208.58	11,715.10	2,345.70	14,060.80
通信院貯金保險局	〃	4分1厘	9月1日—3月1日	175,000	79,189.57	11,876.22	3,126.08	15,022.30
預金部	府營水道建設費	6分5厘	9月1日—3月1日	3,400,000	2,655,655.00	135,263.00	170,455.00	305,718.00
〃	上水道配水管増補	〃	7月1日—3月1日	1,000,000	817,883.00	41,634.00	52,462.00	94,096.00
〃	改良事業費	〃	3月1日—2月1日	6,400,000	6,400,000.00	-	416,000.00	416,000.00
〃	府營水道工事分担金	〃	〃	5,000,000	5,000,000.00	-	325,000.00	325,000.00
〃	災害復旧上水道事業費	〃	〃	45,000,000	45,000,000.00	-	2,860,359.00	2,860,359.00
〃	上水道増設工事費	〃	〃					
	計			61,485,000	60,171,146.18	222,122.07	3,834,739.67	4,056,861.74

第六編 教

育 (公民館)

天
出
全
計
大
會

(在)

類
元子合計
錢
13,196.72
13,408.92
14,060.80
15,022.30
305,718.00
94,076.00
416,000.00
325,000.00
860,359.00
056,861.74