

# 八尾市勢要覽

昭和27年版

八尾市立図書館

11215759

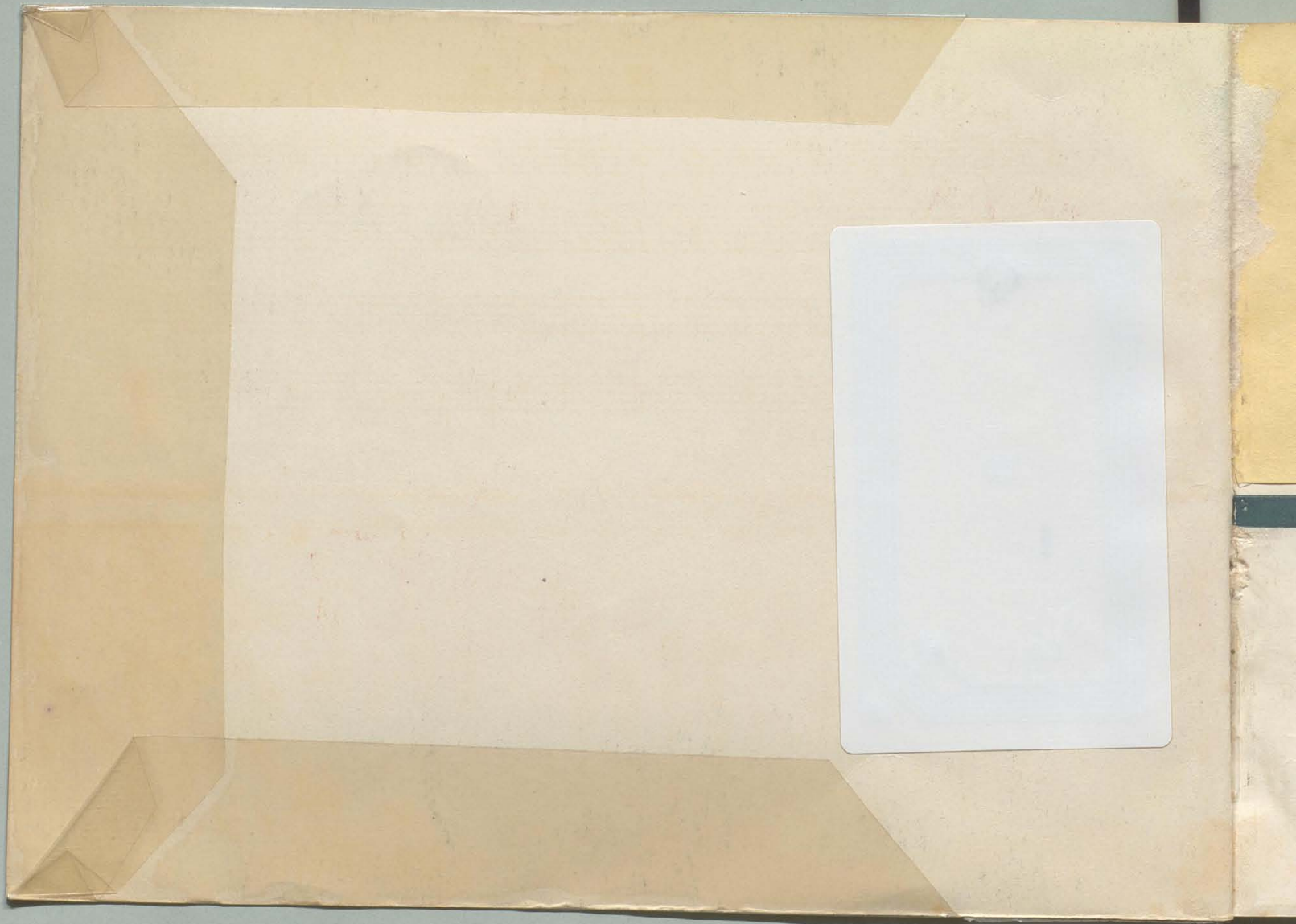

# 八尾市歌

*Andante*

みんなあかるいかわちの  
きんろうのうでたかなりてせ  
かいのそらへくまもな  
さんぎょうやおしけたりとぶ

## 八尾市歌

作詞 池原楯雄  
作曲 安城正孝

一、山河明るき河内野に

勤勞の腕 高鳴りて

世界の空へ隈もなく

産業八尾市猛り飛ぶ

二、眞理を究め 美はかほる

あゝ麗しき 曙の

天地清明に照らすもの

文化八尾市彌光る

三、豊榮のぼる陽の如く

自治の理想へ血は燃えて

こゝろは愛に睦び合う

民主の八尾市勇み立つ

八 風 而 履

Handwritten text in vertical columns, likely bleed-through from the reverse side of the page. The characters are faint and difficult to decipher.

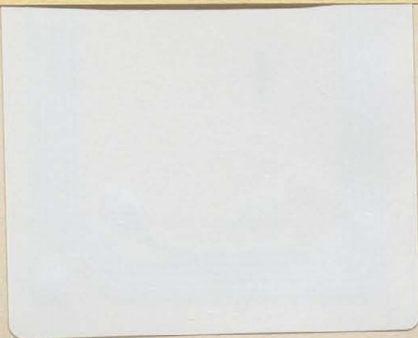

# 八尾市勢要覧

昭和27年版

## 八尾市歌

作詞 池原 楷雄  
作曲 安城 正孝

一、山河明るき河内野に

勤勞の腕 高鳴りて

世界の空へ隈もなく

産業八尾市猛り飛ぶ

二、眞理を究め 美はかほる

あゝ麗しき 曙の

天地清明に照らすもの

文化八尾市彌光る

三、豊榮のぼる陽の如く

自治の理想へ血は燃えて

こゝろは愛に睦び合う

民主の八尾市勇み立つ

Faint, illegible text or markings in the upper right area, possibly bleed-through from the reverse side.

Faint text or markings located below the circular logo in the upper left.

立市立  
館書館  
藏書藏

市 厅 舍

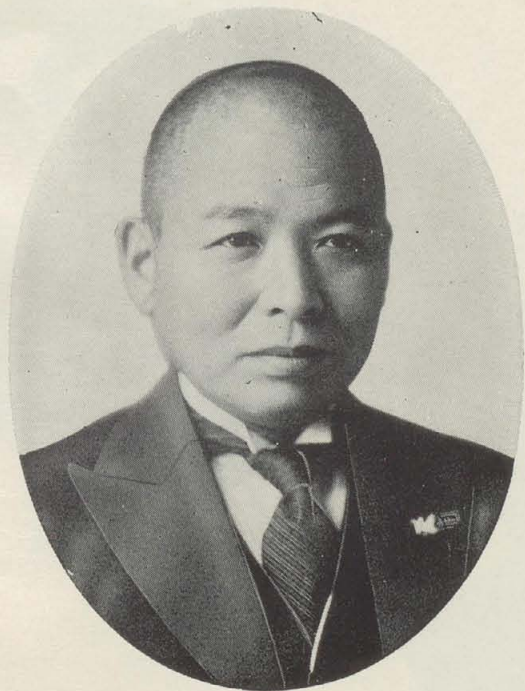

市長 脇田 幾松

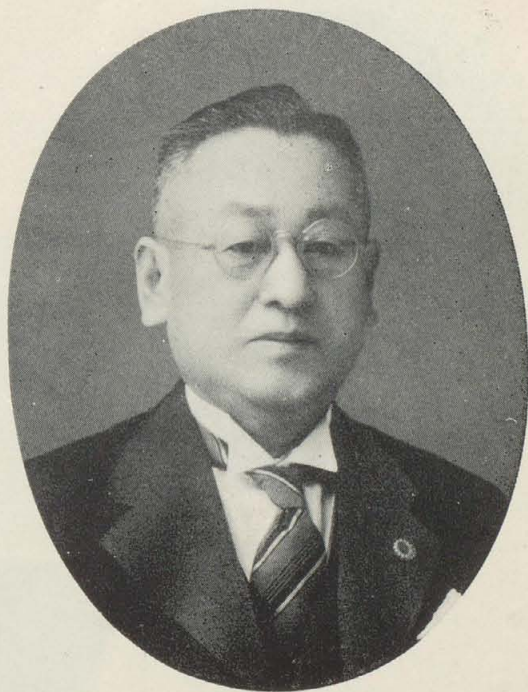

議長 今村 安司

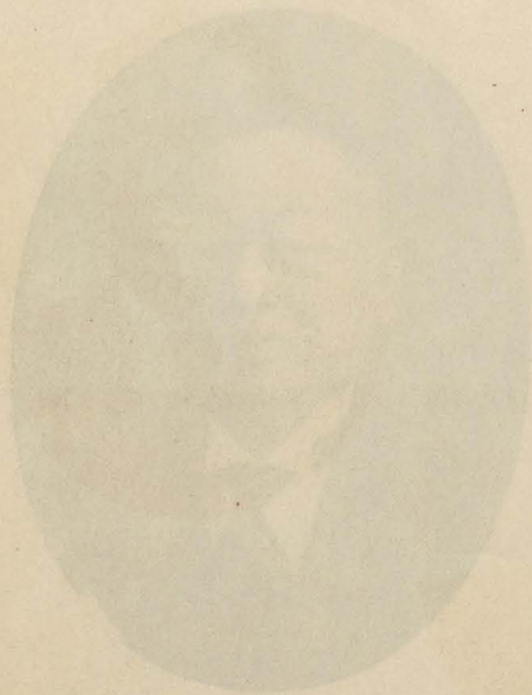

坂本 龍馬

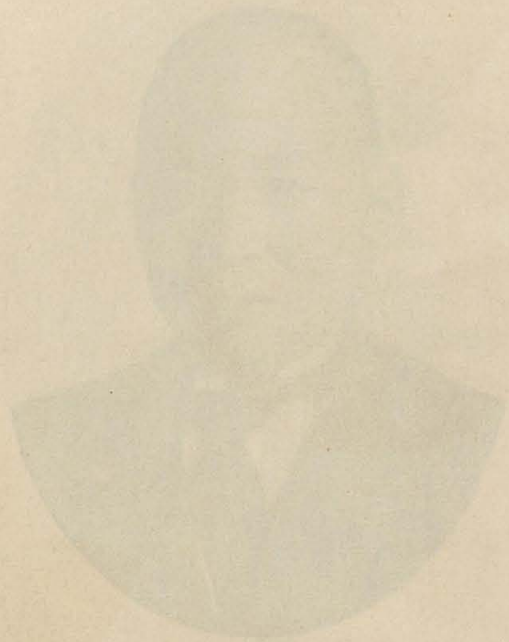

西郷 從政

助役 古藤 敏夫

収入役 森 倉 政治

副議長 石田 善 硯

楊文蔚君

楊文蔚君

楊文蔚君

2番 永野 勉

3番 北村善藏

4番 門川奈良一

5番 近松瑞淳

7番 松村富藏

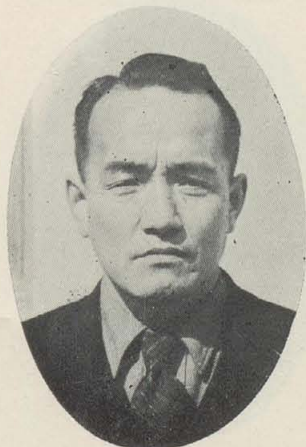

8番 浜田昌雄

9番 井上利治

10番 平岡末吉

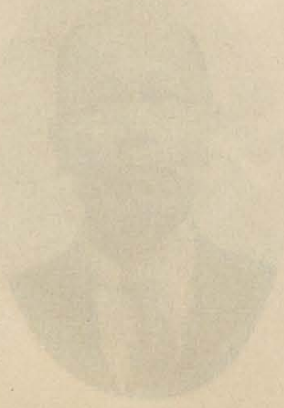
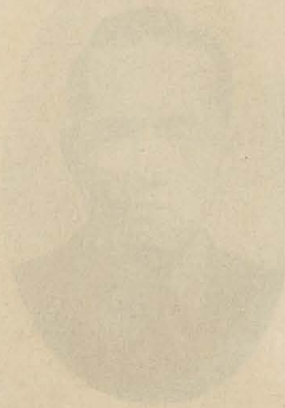
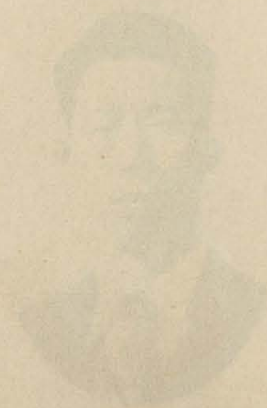
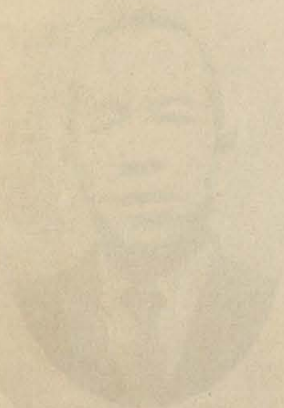

11番 中西喜三郎

12番 隅田 栄

13番 金井三次郎

14番 橋本徳松

15番 谷浦清七

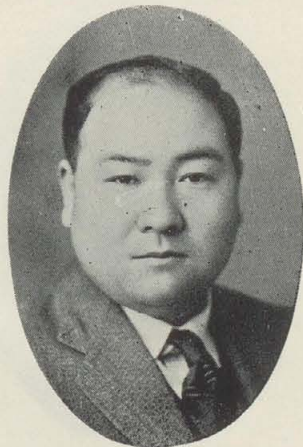

16番 高木金一

17番 中西政太郎

18番 花田晋吉

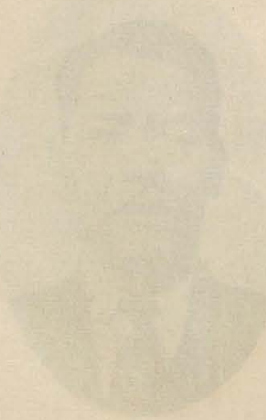
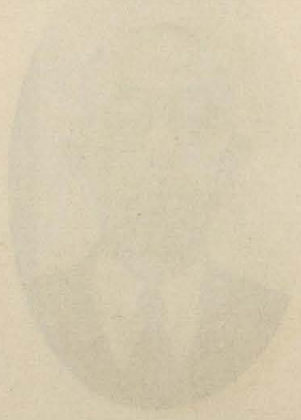
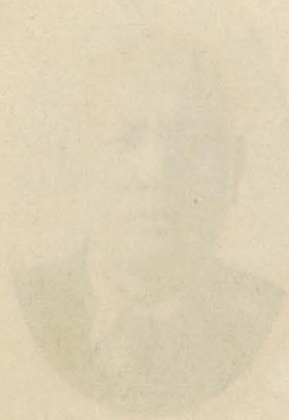

19番 羽多野與久

21番 和田一二

22番 田中恒太郎

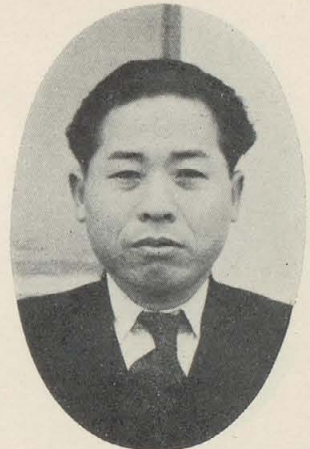

24番 芝野丑太郎

25番 高橋卯之助

26番 村井篤三

27番 小林彌毅

28番 近沢武茂

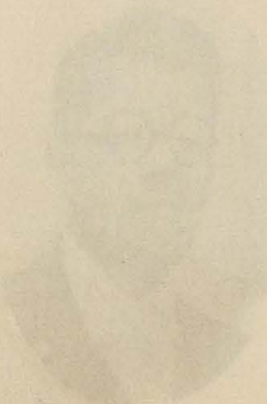
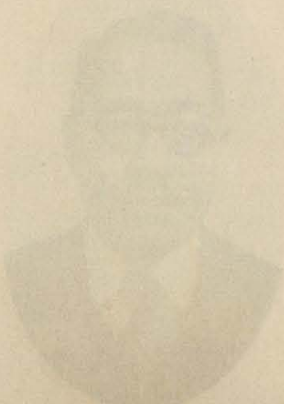
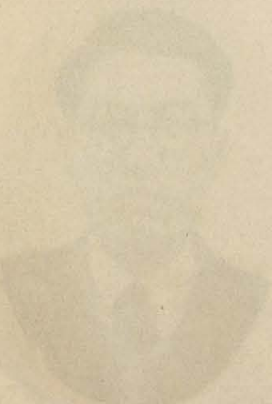

Faded text caption below the first portrait.

Faded text caption below the second portrait.

Faded text caption below the third portrait.

Faded text caption below the fourth portrait.

Faded text caption below the fifth portrait.

Faded text caption below the sixth portrait.

Faded text caption below the seventh portrait.

Faded text caption below the eighth portrait.

29番 川端浅次郎

30番 栗山亀太郎

31番 谷口安吉

32番 西川増次郎

33番 戸田一平

34番 植田藤三郎

35番 日吉政男

36番 櫻井正太郎

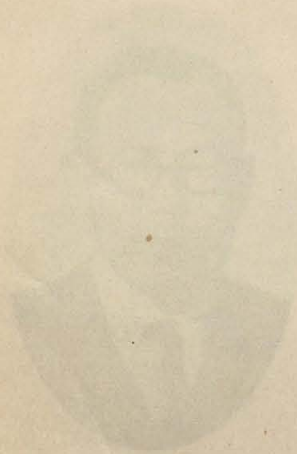
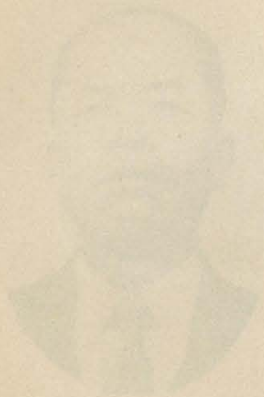

Faded text caption below the first portrait.

Faded text caption below the second portrait.

Faded text caption below the third portrait.

Faded text caption below the fourth portrait.

Faded text caption below the fifth portrait.

Faded text caption below the sixth portrait.

Faded text caption below the seventh portrait.

Faded text caption below the eighth portrait.

— 目 次 —

第一編	總 說	……………( 1 )	第九編	產 業	……………( 75 )
第二編	土 地	……………( 3 )	第十編	治 安・防 災	……………( 83 )
第三編	人 口	……………( 4 )	第十一編	水 道	……………( 95 )
第四編	行 政	……………( 7 )	第十二編	對 市 民 活 動	……………( 101 )
第五編	財 政	……………( 26 )	第十三編	金 融	……………( 113 )
第六編	教 育	……………( 33 )	第十四編	運 輸・通 信	……………( 115 )
	(公民館)			(電氣ガス)	
第七編	社 会 福 祉	……………( 46 )	第十五編	內	……………( 119 )
第八編	衛 生	……………( 58 )	第十六編	名 所・旧 蹟	……………( 137 )
	(市民病院)				